

秋号

首都圏模試 2021 しゅともし ガイド

総合パンフレット

9月~1月模試
保存版

- ☆一度は行っておきたい有名私立中学
- ☆偏差値一覧掲載

●と線で
見えてくる
キミの才能。



合格

合格体質をつくる、
思考コードと
思考スキル

中学受験模試シリーズ

合判模試

小6	第3回(日) 9/5	第4回(日) 10/3	第5回(水祝) 11/3	第6回(日) 12/5		
小5	第2回(日) 9/5	第3回(日) 10/3	第4回(日) 12/5	第5回(日) 1/9	小4	第1回(日) 1/9

適性検査型模試

小6	第2回(月祝) 9/20	第3回(日) 11/21	小5	第1回(月祝) 9/20
----	-----------------	-----------------	----	-----------------

スタート模試

小3・4・5	12/11~12
--------	----------

難関合格スキル模試

小5・6	10/9~17
------	---------

思考力の継続は、合格につながる。

しゅともし

最新情報はマイページのお知らせをご確認ください。

新型コロナウイルス感染防止対策による政府発表や状況の変化等を踏まえながら、あらゆる可能性を模索し検討しております。
内容に関しては訂正・改善のため、予告なしに変更することがあります。
最新情報は当社ホームページをご確認ください。



▲首都圏模試HP

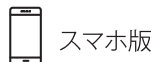

スマホ版

1 首都圏模試センターのホームページ
上部「受験生マイページ」を選択。

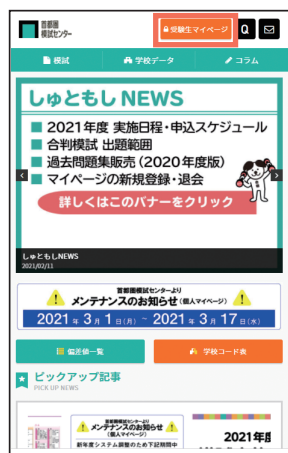

2 トップページのお知らせに
最新情報を随時更新。



最新の模試案内や学校情報をSNSで発信中！



Twitterアカウント

https://twitter.com/syutomosi_sc



Facebookアカウント

<https://facebook.com/syutokenmosi/>



YouTubeアカウント

<https://www.youtube.com/channel/UCZzCTVf499QA4BR7KpYqGQ>



LINEアカウント

<http://nav.cx/hoWsywQ>



各種アカウント



もくじ

- | | | | |
|----|--------------|----|----------------------|
| 02 | 最新情報/SNS/もくじ | 15 | 難関合格スキル模試 出題範囲・志望校判定 |
| 03 | 中学受験模試シリーズ | 15 | スタート模試 受験科目・出題内容 |
| 04 | 年間スケジュール | 16 | よくある質問 |
| 06 | 各種模試の申込み | 18 | 一度は行っておきたい有名私立中学 |
| 08 | 模試の概要 | 21 | コラボフェスタ |
| 09 | 思考コード | 22 | shuTOMO/myTYPE 取扱書店 |
| 10 | 思考スキル | 23 | Web過去問 |
| 12 | 合判模試 出題範囲 | 24 | 偏差値一覧 |
| 14 | 適性検査型模試 出題内容 | 32 | お問い合わせ/個人情報保護方針 |

中学受験模試シリーズ

成績表はweb閲覧のみで紙の成績表の送付はございません。

塾申込みの場合も個人マイページの開設が必須となります。(開設手順は6.7ページ参照)



中学受験 合判模試

対象 小学4~6年生の
私・国立中学校の教科型入試を志望する受験生

〔受験方法〕 学校会場受験・自宅受験・塾内受験 (通塾生対象)

小6	第3回(日) 9/5	第4回(日) 10/3	第5回(水祝) 11/3	第6回(日) 12/5	小5	第2回(日) 9/5	第3回(日) 10/3	第4回(日) 12/5	第5回(日) 1/9	小4	第1回(日) 1/9
----	---------------	----------------	-----------------	----------------	----	---------------	----------------	----------------	---------------	----	---------------

● **科目** 国語・算数 (各50分・150点満点)
理科・社会 (各35分・100点満点)

● **受験料** (小6) 5,500円 (税込)
(小5・小4) 4,950円 (税込)

● **時間割** (学校会場)

入室	8:15 ~ 8:50
受験票回収	8:50 ~ 9:00
国語	9:00 ~ 9:50
算数	10:05 ~ 10:55
理科	11:10 ~ 11:45
社会	11:55 ~ 12:30

中学受験 スタート模試

対象 小学3~5年生の
これから中学受験を考える方や力試しとして

〔受験方法〕 自宅受験・塾内受験 (協賛塾)

小3・4・5	12/11~12 (土)(日)
--------	-----------------

● **科目** 基礎力テスト・思考力テスト
(各40分・100点満点)

● **受験料** (3学年共通) 2,750円 (税込)

● **実施日・時間割** (協賛塾により異なります)

中学受験 適性検査型模試

対象 小学5・6年生の公・私・国立中高一貫校の
適性検査及び思考力入試を志望する受験生

〔受験方法〕 学校会場受験・自宅受験・塾内受験 (通塾生対象)

小6	第2回(月祝) 9/20	第3回(日) 11/21	小5	第1回(月祝) 9/20
----	-----------------	-----------------	----	-----------------

● **科目** 適性検査A・B・C・D・E
(各45分・100点満点)

※小6は志望校により2科目か3科目受験。
※小5は全員適性Aと適性Bの2科目受験。

● **受験料** (小6) 5,500円 (税込)
(小5) 4,950円 (税込)

● **時間割** (学校会場)

入室	9:00 ~ 9:25
受験票回収	9:25 ~ 9:35
1時間目	9:35 ~ 10:20
2時間目	10:30 ~ 11:15
3時間目	11:25 ~ 12:10

中学受験 難関合格スキル模試

対象 小学5・6年生の
私・国立中学校の難関校を志望する受験生

〔受験方法〕 自宅受験・塾内受験 (協賛塾)

小5・6	10/9~17 (土)(日)
------	----------------

● **科目** 国語・算数 (各50分・150点満点)
理科・社会 (各40分・100点満点)

● **受験料** (小6) 5,500円 (税込)
(小5) 4,950円 (税込)

● **実施日・時間割** (協賛塾により異なります)

年間スケジュール

合判模試

学年	実施日	受付期間	→ 問題お届け	解答解説
小6 小5	9/5(日)	第1回受付	8/4(水) ~ 8/28(土) → 9/2(木)	9/7(火)
		第2回受付	8/29(日) ~ 8/31(火) → 9/3(金)	
小6 小5	10/3(日)	第1回受付	9/2(木) ~ 9/25(土) → 9/30(木)	10/5(火)
		第2回受付	9/26(日) ~ 9/28(火) → 10/1(金)	
小6	11/3(水祝)	第1回受付	9/30(木) ~ 10/25(月) → 10/30(土)	11/5(金)
		第2回受付	10/26(火) ~ 10/28(木) → 11/1(月)	
小6 小5	12/5(日)	第1回受付	11/4(木) ~ 11/27(土) → 12/2(木)	12/7(火)
		第2回受付	11/28(日) ~ 11/30(火) → 12/3(金)	
小5 小4	1/9(日)	第1回受付	12/9(木) ~ 1/2(日) → 1/6(木)	1/11(火)
		第2回受付	1/3(月) ~ ※1/5(水) → 1/7(金)	

適性検査型模試

学年	実施日	受付期間	→ 問題お届け	解答解説
小6 小5	9/20(月祝)	第1回受付	8/19(木) ~ 9/11(土) → 9/16(木)	9/22(水)
		第2回受付	9/12(日) ~ 9/14(火) → 9/17(金)	
小6	11/21(日)	第1回受付	10/20(水) ~ 11/13(土) → 11/18(木)	11/23(火祝)
		第2回受付	11/14(日) ~ 11/16(火) → 11/19(金)	

難関合格スキル模試

学年	実施日	受付期間	→ 問題お届け	解答解説
小6 小5	10/9(土) ▼ 10/17(日)	9/9(木) ~ 10/2(土)	→ 10/6(水)	10/19(火)

スタート模試

学年	実施日	受付期間	→ 問題お届け	解答解説
小5 小4 小3	12/11.12 (土.日)	11/1(月) ~ 12/4(土)	→ 12/8(水)	12/14(火)

《 注意事項 》

受付開始は12:30～

受付終了は23:59
 (※1/9合判模試の第2回目受付終了は11:59)

第2回受付開始前のメンテナンス
 期間中は模試の申込みはできません。

受験票は模試の申込み完了後、
 すぐに印刷可能です。

自宅受験・塾内受験の問題一式の
 お届け日は受付期間により異なります。

中学校会場受験の場合は試験当日に
 受験教室で問題を配布します。

解答解説は12:00～公開予定。
 紙の配布はありません。マイページにて
 公開いたします。

自宅受験・塾内受験の場合は答案到
 着日より成績閲覧日が異なります。
 中学校会場受験の成績閲覧は[1]
 です。

	答案返却	→	成績閲覧	答案締切日 (当社必着)
[1]	9/10 (金) までの返却分	→	9/17 (金)	9/17 (金)
[2]	9/17 (金) までの返却分	→	9/24 (金)	
[1]	10/8 (金) までの返却分	→	10/15 (金)	10/15 (金)
[2]	10/15 (金) までの返却分	→	10/22 (金)	
[1]	11/8 (月) までの返却分	→	11/15 (月)	11/15 (月)
[2]	11/15 (月) までの返却分	→	11/22 (月)	
[1]	12/10 (金) までの返却分	→	12/17 (金)	12/17 (金)
[2]	12/17 (金) までの返却分	→	12/23 (木)	
[1]	1/14 (金) までの返却分	→	1/21 (金)	1/21 (金)
[2]	1/21 (金) までの返却分	→	1/28 (金)	

	答案返却	→	成績閲覧	答案締切日 (当社必着)
[1]	9/27 (月) までの返却分	→	10/6 (水)	10/1 (金)
[2]	10/1 (金) までの返却分	→	10/12 (火)	
[1]	11/26 (金) までの返却分	→	12/7 (火)	12/3 (金)
[2]	12/3 (金) までの返却分	→	12/14 (火)	

	答案返却	→	成績閲覧	答案締切日 (当社必着)
	10/21 (木) までの返却分	→	10/29 (金)	10/21 (木)

	答案返却	→	成績閲覧	答案締切日 (当社必着)
	12/16 (木) までの返却分	→	12/24 (金)	12/16 (木)

新型コロナウイルス感染防止対策による
 政府発表や状況の変化等を踏まえながら、
 あらゆる可能性を模索し検討しております。
 最新情報は当社ホームページをご確認ください。





首都圏模試 各種模試の申込みについて

各stepの詳細はQRコードを読み取ってご確認ください。

<https://www.syutoken-mosi.co.jp/blog/entry/entry002883.php>

- 1 既にstep.1「保護者登録」～step.3「塾受験番号追加」が済んでいる方は手続き不要です。
- 2 適性検査型模試の場合「模試の申込み」完了後「志望校登録」を行います。
- 3 スタート模試・難関合格スキル模試を協賛塾内で受験した外部生には紙の成績表を塾から面談時に返却いたします。



step 6 受験料のお支払い

お支払い方法は2パターン。

【お支払】の表示

→マイページにて受験料をお支払い

【—】の表示

→申込通知書を印刷、受験料は塾へお支払い



step 5 模試の申込み

2

受験会場は3パターン。

・学校会場受験

(申込開始の約1週間前に実施会場発表)

・自宅受験

・塾内受験

※塾内受験の有無はお通りの塾にご確認ください。



step 7 受験票印刷

学校会場受験の場合

受験票は各ご家庭で印刷をします。

※自宅受験・塾内受験の場合は、問題一式に同封しますので印刷は不要です。



step 8 テストを受ける

【塾内受験】 → 塾 に問題一式お届け

【自宅受験】 → 受験生宅 に問題一式お届け

【学校会場受験】 → 学校会場 にて問題配布



《重要》 首都圏模試のお申込み前に必ずご確認ください。

*塾を通してお申込みの場合も、**模試の申込みは保護者**が行います。

***解答解説**は**Web**にて掲載いたします。紙での配布はございません。

*成績は**Web閲覧**になります。紙の成績表の送付はございません。

step
1

保護者登録

1

初めてマイページを開設する場合、
保護者登録からスタート。



step
2

受験生登録

1

すでにマイページ登録済で、登録者以外
(兄弟・姉妹)を登録する場合は、登録済の
マイページに受験生を追加登録をする。



step
4

志望校・併願登録

2

模試の申込みをする前に志望校と併願の
設定をする。

※適性検査型模試は先に「模試の申込」をする。



step
3

塾受験番号追加

1

塾を通してお申込みの場合は、お通いの
塾で成績共有ができるよう紐付けをする。

※塾を通さないのでお申込みの方はstep4に進みます。
※塾がしゅともしに参加されてるかご確認ください。



step
9

成績閲覧

3

***解答解説**は**Web**にて掲載。
紙での配布はございません。

*成績は**Web閲覧**のみ。
紙の成績表の送付はございません。



入試イメージの変化

受験生に対し、下記の2軸と問題に対しての解法「思考スキル」でアプローチしていきます。

ダイバーシティの時代、教育観も多様化し、「思考力型入試」・「プログラミング入試」・「プレゼン型入試」など、これまでにない新たな入試が年々増えてきております。また文部科学省は、大学入試制度改革にあわせて、学校の通信簿などこれまでの相対評価から、絶対評価に移行するように教育現場へ促しています。それにより、中学入試でも多様な評価軸が生まれ、これまでの教科型の模試では、受験生の学力が計れなくなってきたことは周知のことと存じます。それらを踏まえ、当社では2020年度から、「偏差値」による相対評価と「思考コード」による絶対評価の2軸を使用し、受験生の指導に役立てられる模試にリニューアルいたしました。

これまでの入試イメージ

単一評価軸

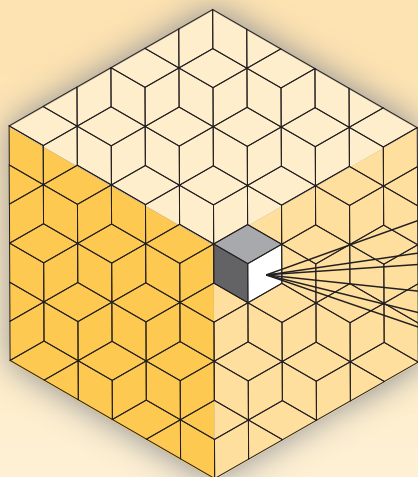

「偏差値」を使用した評価軸

相対評価

これからの入試イメージ

各学校がそれぞれの
アドミッションポリシーに沿って、
多様な評価軸を設定

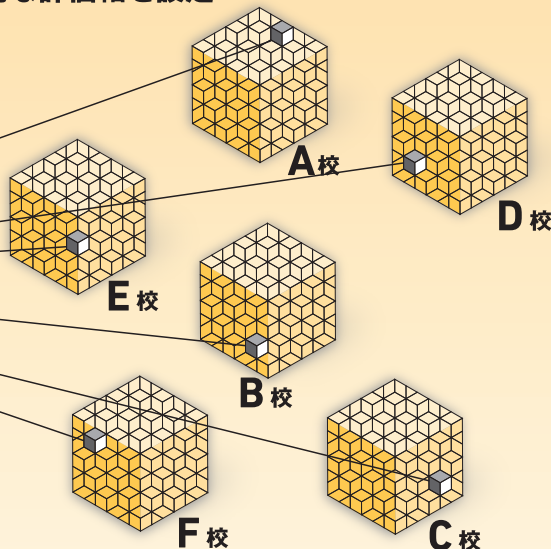

「思考コード」を使用した評価軸

絶対評価



評価軸により、
受験生の評価は異なる事になる

思考コードとは

試験問題のレベルが、簡単か難しいかだけでなく、「どの程度の知識が必要なのか」と「どの程度の思考の深さが必要なのか」という絶対評価を縦軸と横軸で、どの段階に位置するのかというのを図る指標になるものです。テストの点数や偏差値は上がったり下がったりしますが、一度身に付いた思考のレベルは持続するので、子供の成長を見守る新しい観点になります。ザビエルについてを例にして説明します。

変換操作	全体関係	変容 3	ザビエルがしたこととして正しい選択肢をすべて選び年代の古い順に並べなさい。	キリスト教の日本伝来は、当時の日本にどのような影響を及ぼしたのか、200字以内で説明しなさい。	もし、あなたが、ザビエルのように知らない土地に行って、その土地の人々に何かを広めようとする場合、どのようなことをしますか。600字以内で答えなさい。
複雑操作	カテゴリス	複雑 2	ザビエルがしたこととして正しい選択肢をすべて選びなさい。	キリスト教を容認した大名を一人あげ、この大名が行ったこと、その目的を100字以内で説明しなさい。	もし、あなたが、ザビエルだとしたら、布教のために何をしますか。具体的な根拠と共に400字以内で説明しなさい。
手順操作	単純関係	単純 1	(ザビエルの写真を見て)この人物の名前を答えなさい。	ザビエルが日本に来た目的は何ですか？50字以内で書きなさい。	もし、あなたが、ザビエルの布教活動をサポートするとしたら、ザビエルに対してどのようなサポートをしますか。200字以内で説明しなさい。
(数)	(言語)		A 知識・理解思考 知識・理解	B 論理的思考 応用・論理	C 創造的思考 批判・創造



思考コードで分類した模試のイメージ

中学受験 難関合格スキル模試			中学受験 スタート模試		
変換操作	全体関係	変容 3	A3	B3	C3
複雑操作	カテゴリス	複雑 2	A2	B2	C2
手順操作	単純関係	単純 1	A1	B1	C1
(数)	(言語)		A 知識・理解思考 知識・理解	B 論理的思考 応用・論理	C 創造的思考 批判・創造

中学受験 合判模試			中学受験 適性検査型模試		
変換操作	全体関係	変容 3	A3	B3	C3
複雑操作	カテゴリス	複雑 2	A2	B2	C2
手順操作	単純関係	単純 1	A1	B1	C1
(数)	(言語)		A 知識・理解思考 知識・理解	B 論理的思考 応用・論理	C 創造的思考 批判・創造

思考スキルについて

「思考スキル」は、問題に取り組むことを通じて、みなさんに身につけてほしい力を表したものです。思考スキルは、特定の問題に限らず、さまざまな場面で活用することができる大切な力です。問題につまずいたときには、思考スキルに着目してみましょう。どのような切り口で問題と向き合えばよいのか、どのように考え進めればよいのか、…など、手がかりをとらえるのに役立ちます。問題に取り組むとき、活用してみましょう。

思考スキル

アクション型

情報を獲得する

- ・ 問題文から情報や問題の条件を正しくとらえる
- ・ 図やグラフなどから情報を正しくとらえる



再現する

- ・ 計算を正しく行う
- ・ 問題の指示通りの操作を正しく行う



調べる

- ・ 方針を立て、考えられる場合をもれや重複なく全て探し出す
- ・ 書き出すことを通じて、法則を発見する



順序立てて筋道をとらえる

- ・ 変化する状況を時系列で明らかにする
- ・ 複雑な状況を要素ごとに順序立てて明らかにする
- ・ 前問が後に続く問いの手がかりとなっていることを見ぬく



特徴的な部分に注目する

- ・ 等しい部分に注目する
- ・ 変化しないものに注目する
- ・ 際立った部分（計算式の数、素数、約数、平方数、…など）に注目する
- ・ 和、差や倍数関係に注目する
- ・ 対称性に注目する
- ・ 規則や周期に注目する



一般化する

- ・ 具体的な事例から、他の状況にもあてはまるような式を導き出す
- ・ 具体的な事例から、規則やきまりをとらえて活用する



視点を変える

- ・ 図形を別の視点で見る・立体を平面的にとらえる
- ・ 多角的な視点で対象をとらえる



特定の状況を仮定する

- ・ 極端な場合を想定して考える（もし全て○なら、もし○がなければ、… など）
- ・ 不足を補ったり、余分を切りはなしたりして全体をとらえる
- ・ 複数のものが移動するとき、特定のものだけを移動させて状況をとらえる
- ・ 具体的な数をあてはめて考える
- ・ 解答の範囲や大きさの見当をつける





思考スキル

シンキング型

知識

- ・情報を手がかりとして、持っている知識を想起する
- ・想起した知識を正しく運用する



理由

- ・筆者の意見や判断の根拠を示す
- ・ある出来事の原因、結果となることを示す
- ・現象の背後にあることを明らかにする



置き換え

- ・問いを別の形で言い表す
- ・問題の状況を図表などに表す
- ・未知のものを自分が知っている形で表す
- ・具体的な数と比を自由に行き来する



比較

- ・多角的な視点で複数のことがらを比べる
- ・複数のことがらの共通点を見つけ出す
- ・複数のことがらの差異を明確にする



分類

- ・個々の要素によって、特定のまとまりに分ける
- ・共通点、相違点に着目して、情報を切り分けていく

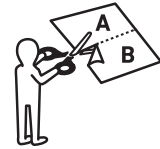

具体・抽象

- ・文章から筆者の挙げる例、特定の状況や心情を取り出す
- ・ある特徴を持つものを示す
- ・個々の事例から具体的な要素を除いて形式化する
- ・個々の事例から共通する要素を取り出してまとめる

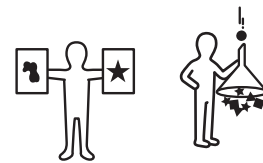

関係づけ

- ・情報どうしを結び付ける
- ・要素間の意味を捉え、情報を補う
- ・部分と全体のそれぞれが互いに与えあう影響に目を向ける
- ・ある目的のための手段となることを見つけ出す



推論

- ・情報をもとに、論理的な帰結を導き出す
- ・情報をもとに、未来・過去のことを予測する
- ・情報を活用して、さらに別の情報を引き出す



2021年度 出題範囲 小6

※9月(第3回)以降は総合問題になります。

小5

国語

9月	文章読解	物語文・小説 論説・説明文 随筆 など
	知識に関する 問題	かなの知識 漢字・熟語の知識 ことばのきまり ことわざ・慣用句 など
10月	文章読解	物語文・小説 論説・説明文 随筆 詩 など
	知識に関する 問題	漢字・熟語の知識 ことばのきまり ことばの知識 ことわざ・慣用句 敬語の知識 など
12月	文章読解	物語文・小説 論説・説明文 随筆 など
	知識に関する 問題	漢字・熟語の知識 ことばのきまり ことばの知識 ことわざ・慣用句 敬語の知識 など
1月	文章読解	物語文・小説 論説・説明文 随筆 詩 など
	知識に関する 問題	漢字・熟語の知識 ことばのきまり ことばの知識 ことわざ・慣用句 敬語の知識 など

算数

9月	数	・整数、小数、 分数の仕組み、四則計算 ・概数 ・約数、倍数 ・並べ方、選び方の基本
	図形	・円とおうぎ形の面積 ・円とおうぎ形の角度 ・多角形の角度、対角線 ・立方体、直方体の体積、容積
	文章題・ 他	・割合、百分率 ・平均 ・消去算 ・条件整理
10月	数	・整数、小数、 分数の仕組み、四則計算 ・約数、倍数 ・規則を利用した問題
	図形	・角度を求める問題 ・面積を求める問題 ・円、おうぎ形に関する問題 ・正多角形に関する問題
	文章題・ 他	・相当算 ・百分率、歩合 ・差集め算 ・速さの三用法
12月	数	・整数、小数、分数の仕組み、 四則計算 ・数の性質 ・場合の数
	図形	・角度を求める問題 ・面積を求める問題
	文章題・ 他	・約束記号 ・平均の速さ、旅人算 ・売買算 ・条件整理
	数	・整数、小数、分数の仕組み、 四則計算 ・数の性質 ・規則性
1月	図形	・角度を求める問題 ・面積を求める問題 ・折り返し図形
	文章題・ 他	・速さのグラフを読み取る問題 ・食塩水の問題 ・条件整理

小4

理科

9月	生物 地学 物理 化学	・こん虫の体と育ち方 ・天気の変化 ・てんびん ・氷、水、水蒸気
10月	生物 地学 物理 化学	・植物のつくりとはたらき ・月の満ち欠け ・もののあたたまり方 ・気体の性質
12月	生物 地学 物理 化学	・花と実 ・季節の星座、星の動き ・豆電球とかん電池 ・水溶液のこさ
1月	生物 地学 物理 化学	・生物のまとめ ・川のはたらきと地層 ・物の運動 ・もののとけ方

社会

9月	地理	・日本の農業とその特色 ・林業 ・水産業 ・日本の工業 種類、特色、地下資源など <small>* 伝統工業、工業地帯、工業地域は含めない</small>
10月	地理	・日本の運輸、通信業 ・公害 ・各地方（九州、中国、四国、近畿、中部）の知識と特色 ・日本の工業 <small>* 伝統工業、工業地帯、工業地域を含める</small>
12月	地理	・日本地理総合 地図の見方、日本の産業、日本の諸地域、日本の貿易など
1月	地理	・日本地理総合
	歴史	・日本の歴史 旧石器時代、縄文時代、弥生時代、大和時代、飛鳥時代、奈良時代、平安時代

国語

1月	文章 読解	物語・小説 説明文・論説文
	知識に 関する 問題	漢字・熟語の知識 慣用句・ことわざ 三字熟語・四字熟語 類義語・対義語 同訓異字・同音異義語 主語・述語・修飾語 和語・漢語・外来語

理科

1月	生物	・チョウの育ち方 ・いろいろな昆虫
	地学	・太陽と月の動き ・星座の観察と動き ・流れる水のはたらき ・水の三態
	物理	・とじこめた空気と水 ・豆電球とかん電池 ・重さをはかるもの
	化学	・空気と水の温度による変化 ・金属の温度による変化 ・食品と消化

算数

1月	数	・整数・小数の仕組み、 四則計算 ・規則に関する問題 ・およその数 ・単位の基本
	図形	・角の性質 ・三角形の性質と面積 ・四角形の性質と面積 ・立方体と直方体の性質 ・展開図・見取図
	文章題 ・他	・和差算 ・植木算 ・分配算 ・条件整理とすい理

社会

1月	地理	・くらしと環境 ・地図の見方 ・都道府県の特徴 ・日本の気候 ・高地・盆地 ・災害・防災
----	----	---



2021年度 出題内容・受験科目

● **小5 出題内容** *5年生は全員受験科目は同じで適性検査Aと適性検査Bの2科目受験です。

適性検査 A	複数の文章を読み取る力や自分の意見を表現する力をみる問題（読解+作文）
適性検査 B	図、資料を読み取る力、読み取った情報を考察し、課題を総合的に解決する力をみる問題（総合・算理社）

● **小6 出題内容** *志望校により受験する科目が異なり、2科目か3科目受験です。

適性検査 A	複数の文章を読み取る力や自分の意見を表現する力をみる問題（読解+作文 440字）
適性検査 B	図、資料を読み取る力、読み取った情報を考察し、課題を総合的に解決する力をみる問題（総合・算理社）
適性検査 C	複数のデータを客観的に分析し、数的処理を通じて論理的に考察する力をみる問題（総合・算理）
適性検査 D	資料や文章などを読み取る力や自分の意見を表現する力をみる問題（読解+作文 350字、総合・社）
適性検査 E	日常の経験や学習を通じて身につけたことを活用し、的確に判断する力や結論を導き出す力をみる問題（総合・生活）

小6受験科目 【国立、私立の適性検査型・思考力入試実施校を志望の場合】
 東京都：ABC 神奈川県・千葉県・埼玉県：CDE 茨城県：CE を選択してください。

東京都		神奈川県		千葉県	埼玉県		茨城県	
都内型		県立型	市立型	市立・県立型	県立型	市立型	県立型	
桜修館 立川国際 三鷹 南多摩 東京大学 東京学芸大国際	大泉 小石川 白鷗 富士 武蔵 両国 区立九段 お茶の水	相模原 平塚	市立南 横浜サインズロイヤル 市立川崎	千葉 東葛飾 市立稲毛国際★	伊奈学園	市立浦和 市立大宮国際 川口市立	並木 日立一 古河 竜ヶ崎一 鹿島 太田一 鉾田一	下館一 水戸一 土浦一 勝田 下妻第一 水海道第一
右側の学校も志望する場合はABCを選択してください。		県立型と市立型を両方志望する場合はCDEを選択してください。			市立型の学校も志望する場合はCDEを選択してください。			
適性検査 A	適性検査 A	適性検査 C	適性検査 C	適性検査 C	適性検査 C	適性検査 C	適性検査 C	
適性検査 B	適性検査 B	適性検査 E	適性検査 D	適性検査 D	適性検査 D	適性検査 D	適性検査 E	
	適性検査 C			適性検査 E		適性検査 E		

★千葉市立稲毛国際中等教育学校（2022年より校名変更）の受験科目が、「CD」から「CDE」に変更になっていますので、ご注意ください。

2021年度 出題範囲・志望校判定

● 小5 出題範囲

国語	総合問題（文学的文章の読解、説明的文章の読解、漢字・語句など）
算数	総合問題（整数・小数・分数の計算、四則文章題、場合の数、平面図形、割合に関する問題など）
理科	総合問題（物理分野、化学分野、生物分野、地学分野の各分野から、図・表・グラフなどの読み取りや知識を活用する問題など）
社会	総合問題（地理分野から地図・資料の読み取りや知識を活用する問題など）

● 小6 出題範囲 総合問題

● 志望校判定

第1～6志望校の偏差値による合格判定を行います。また思考コード・思考スキルに基づく正答率の分析データも掲載します。自分の得意な力を確認することができます。

第1志望判定校 下記17校から必ず1校選択してください（選択がない場合、成績処理システムの関係で成績処理を行うことができません。）

男子校	筑波大学附属駒場 開成 麻布 武蔵 駒場東邦 早稲田 早稲田大学高等学院 栄光学園 聖光学院 慶應義塾普通部
女子校	桜蔭 女子学院 雙葉 豊島岡女子 フェリス女学院
共学校	早稲田実業 渋谷教育学園幕張

第2志望～第6志望の判定校

上記、第1志望判定校欄の16校（第1志望校を除く）及び下記より5校まで選択いただけます。

男子校	海城 桐朋 芝 本郷 立教新座 浅野
女子校	鷗友学園女子 吉祥女子 浦和明の星女子 横浜共立学園 横浜雙葉 洗足学園
共学校	慶應義塾中等部 渋谷教育学園渋谷 東邦大学付属東邦 市川 栄東 慶應義塾湘南藤沢

中学受験 スタート模試

2021年度 受験科目・出題内容

基礎力テスト (国語・算数)	国語と算数の基礎的な問題を用意（該当学年の小学校での既習範囲から出題） 国語：漢字の読み・書き、語句に関する問題、文章読解の問題等 算数：計算・一行題、数や図形に関する問題等
思考力テスト (総合型・適性検査型)	知識の有無ではなく、受験生の思考力や表現力を問う問題を用意 1. 知識を活用したり、論理的に思考したりする問題 2. 理解したことや、自分で考えたことなどを表現する記述問題

よくある質問



▶ 首都圏模試センターのホームページ
上部 [Q] を選択。

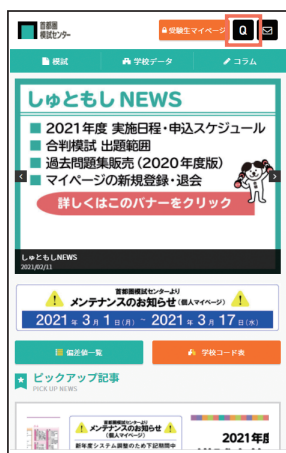

▶ 首都圏模試センターのトップページ上部 [よくある質問]
をクリック。



■マイページ開設でのよくある質問

Q.マイページにログインできません

⇒パスワードをお忘れの場合は[パスワードを忘れた方]にて再設定を行ってください。複数のメールアドレスで保護者登録を行っている場合がございますので登録の際のメールアドレスを今一度ご確認ください。

Q.以前通っていた塾の登録を解除したい

⇒当社にて解除いたします。お問い合わせフォームより必要事項を明記の上、ご連絡ください。

Q.塾受験番号との紐づけ方を教えてください

⇒7ページ『step3.塾受験番号追加』の手続きを行ってください。

■模試の申込みでのよくある質問

Q.塾からQR書類を受け取る前に申込をしてしまいました

⇒当社にて申込の変更を行いますので『塾受験番号追加』の手続きが完了しましたらお知らせください。

Q.塾の受験番号で申込ができません

⇒塾の参加登録が未設定の可能性がありますので、お通いの塾にご確認ください。

Q.学校会場名が表示されません

⇒学校会場は先着順です。受付初日に締切ることはありませんが、ご希望の会場がある場合はお早めにお申込みください。

■学校会場受験でのよくある質問

Q.保護者会と学校説明会の時間は？

【合判模試】

保護者会 9:00～9:50

学校説明会 10:00～10:50

※保護者会を実施しない会場は9:00から「学校説明会」を実施します。

【適性検査型模試】

保護者会 9:25～10:15

学校説明会 10:25～11:15

※保護者会を実施しない会場は9:25から「学校説明会」を実施します。

Q.バスの時刻詳細を教えてください

⇒実施日の4日前頃に『特設ページ』にてお知らせいたします。

■自宅受験でのよくある質問

Q.実施日当日に実施しないとダメですか？

⇒実施は前日、後日の実施でも大丈夫です。後日実施する場合は、実施後すぐに答案を返送してください。

Q.受験票を返却するのを忘れてしまいました

⇒受験生を特定できる状態(同封の返信用封筒に差出人シールが貼られているまたは解答用紙に氏名が記入してある)でしたら、受験票は当社で再発行しますので、別途送付いただく必要はありません。

Q. 答案の返却期限はいつですか？

⇒5ページの『答案締切日』をご確認ください。締切後に到着した答案は、成績処理が間に合いません。実施後はすぐに返送してください。

一度は行っておきたい有名私立中学

新型コロナウイルスの影響で日程が変更される場合があります。必ず各学校にお問い合わせください。

江戸川女子中学校

〒133-8552 東京都江戸川区東小岩 5-22-1 03-3659-1241
【交通】JR総武線「小岩駅」徒歩10分、京成線「江戸川駅」徒歩15分

- 生徒によるプレゼン説明会 8/12(木) 10:00~11:30 [HPより要予約]
- 学校説明会 9/4(土) 10/9(土) 11/6(土) 12/4(土) 1/15(土) 10:00~11:30 [HPより要予約]
- オープンキャンパス 9/11(土) 13:30~17:00 [HPより要予約]
- かたばみ祭 11/13(土)・14(日) 9:00~15:00 [予約不要]
- 入試問題説明会 12/11(土) 14:00~15:30 [HPより要予約]
- 受験スタート説明会 2/19(土) 10:00~11:30 [HPより要予約]

2021年度から国際コースを新設。個々の英語力に合わせて少人数制・レベル別の英語に特化した教育を受けられ、高校進学後は国内外様々な進路を考えることができる。副担任はネイティブ教員。音楽・美術は英語イメージング授業。第2外国語も学べる。

大妻中野中学校

〒164-0002 東京都中野区上高田 2-3-7 03-3389-7211
【交通】JR中央線・東京メトロ東西線「中野駅」徒歩10分

- 学校説明会 ※説明会終了後に学校見学あり
8月28日(土) 10:30~[要予約]
9月18日(土) 10:30~[要予約]
10月9日(土) 10:30~[要予約]
- 海外帰国生入試説明会
9月18日(土) 14:30~[要予約]
10月9日(土) 14:30~[要予約]
- アフターアワーズ説明会
10月15日(金) 19:00~[要予約]
11月18日(木) 19:00~[要予約]
- ★行事日程は変更になる場合がございます。
★上履きをご持参ください。

- グローバル入試・新思考力入試説明会
12月11日(土) [要予約]
13:45~[グローバル]・14:15~[新思考力]
- 入試問題説明会 ※1/8は入試体験あり
11月20日(土) 10:30~[要予約]
12月4日(土) 10:30~[要予約]
1月6日(木) 9:30~[要予約]

SGH アソシエイト校指定をバネに、グローバル教育を推進。生徒1人1台のタブレット端末や電子黒板など、最新のICT環境を駆使して、「世界につながる」学びを実践。アドバンス入試・グローバル入試・新思考力入試に加え海外帰国生入試もあり、多彩な生徒が集まる。

光英 VERITAS 中学校

〒270-2223 千葉県松戸市秋山 600 047-392-8111
【交通】北総線「秋山駅」「北国分駅」下車徒歩10分
常磐線「松戸駅」総武線「市川駅」よりバス15分

学校説明会等日程 全て要予約

- 8月29日(日) オープンスクール 13:30~
- 9月25日(土) 文化祭 9:30~14:00
26日(日) 学校説明会 10:00~10:45
- 10月16日(土) 入試説明会 9:30~11:30



11月以降の日程については本校HPをご確認ください。

2021年、共学の進学校として開校。「地球を守る(人、社会、自然に貢献する)自覚と実践力のある次世代リーダー」を育成。2022年度は2科・4科選択・適性検査型・特待生選考・英語1科に加え理数特待入試も実施。入試は交通アクセスに便利な聖徳大学と津田沼会場でも実施。

国際学院中学校

〒362-0806 埼玉県北足立郡伊奈町小室 10474 048-721-5931
【交通】ニューシャトル「志久駅」から徒歩12分
●「上尾駅」からスクールバス10分 ●「蓮田駅」からスクールバス15分

新型コロナウイルスの影響により、イベント内容や実施方法の変更、または中止する場合がございます。全てのイベントは、3密回避の観点から「完全予約制」とさせていただきますことをご理解ください。

- オープンスクール 要予約
※全ての回で、学校概要説明や個別相談も実施します。
7月22日(祝) 9:30~11:00 [理科実験教室]
8月28日(土) 9:30~11:00 [プログラミングをやってみよう]
9月18日(土) 13:30~15:00 [入試問題の解説]
- 五筆祭 (いつみわさし) 要予約
9月11日(土)・12日(日)開催予定
※本校伝統の文化祭。この日くらいは楽しんで、豪華給食で奮れた顔を楽しんで！
- プレテスト (解説付き) 要予約
※9月以降、月1回開催予定。入試本番前にみなさんの勉強の成果を確認してみよう！



国連グローバルコンパクト10の原則への支持を表明。学院全体でSDGsが対象としている社会課題の解決を目指し、教育研究及び地域貢献に専心。またユネスコスクール加盟校として、語学力のみならず、異文化理解を深め、国際的な視点で考える力を育てている。

駒込中学校

〒113-0022 東京都文京区千駄木 5-6-25 03-3828-4141
【交通】都営地下鉄三田線「白山」下車徒歩7分
東京メトロ南北線「本駒込」下車徒歩5分
東京メトロ千代田線「千駄木」下車徒歩7分

2/1AM 適性検査型入試を2種類実施!

- 夏休み学校説明会 要申込
開催イベントについてはホームページをご確認ください
- 第3回学校説明会 校内とオンライン同時開催
8月1日(日) ①10:00~②13:00~
- 理科実験・プログラミング・国語教室
8月22日(日) ①9:30~②13:30~



個別相談会
お電話にて随時承ります。

山手線内の数少ない共学進学校。高校は「国際教養」「理系先進」といった先進的な文理の専門コースと、総合的な学力を身につけ多様な進路を実現する「特S・S」の3コース制。中学時代はどのコースにもつながり基礎学力をつける「国際先進コース」の1コース制。

狭山ヶ丘高等学校付属中学校

〒358-0011 埼玉県入間市下藤沢 981 04-2962-3844
【交通】西武池袋線「武蔵藤沢」駅下車徒歩13分
川越駅・入曽駅・狭山市駅・箱根ヶ崎駅の各駅より無料スクールバス運行

- オープンスクール(要予約)
8月21日(土) 10:00~12:30
- 学校説明会(要予約)
9月5日(日) 11:30~12:30
10月9日(土) 14:00~15:30
11月14日(日) 10:00~11:30
12月4日(土) 14:00~15:30

今後の状況により、学校説明会などの日程や内容、詳細情報が変更となることがございます。最新情報は本校のホームページでご確認ください。



2013(平成25)年の中学校開設に伴い、新校舎(2号館)を建設し総合グラウンドを拡充。県内屈指の学習環境に。軽登山、宿泊研修、理科実習、農作業などを通して本物に触れ、豊かな人間性と確かな学力を育む。東大はじめ難関国公立大への合格者を多数輩出。

一度は行っておきたい有名私立中学

新型コロナウイルスの影響で日程が変更される場合があります。必ず各学校にお問い合わせください。

聖和学院中学校

〒249-0001 神奈川県逗子市久木2-2-1 046-871-2670
 【交通】JR「逗子駅」西口徒歩8分、京浜急行「逗子・葉山駅」北口徒歩10分

- **説明会&体験授業**
 9月4日(土) 10:00~12:00 ※算数
 10月30日(土) 14:30~16:30 ※国語
 ※体験授業は予約制
- **学校見学・個別相談(予約制)**
 月曜~土曜 10:00~16:00
- **入試問題解説会(予約不要)**
 11月13日(土) 10:00~12:00
- **オンライン説明会(予約制)**
 11月27日(土) 14:30~16:30
- **説明会&クリスマスイベント**
 12月11日(土) 10:00~12:00
 ※クリスマスイベントは予約制
- **入試対策解説会(予約不要)**
 1月8日(土) 10:00~12:00



予定が変更になる場合がございます。
 学校ホームページをご覧ください。



「神は愛なり」を建学の精神に、「温順・勤勉・愛」の校訓のもと、「聖書」の授業、各宗教行事など、聖書を通じた「心の教育」を实践。中学はアットホームな雰囲気。英検合格率は県内の女子校でもトップクラスで、英語教育には定評がある。

高輪中学校

〒108-0074 東京都港区高輪2-1-32 03-3441-7201
 【交通】都営地下鉄浅草線・京浜急行線「泉岳寺駅」徒歩3分
 都営地下鉄三田線・東京メトロ南北線「白金高輪駅」徒歩5分
 山手線・京浜東北線「高輪ゲートウェイ駅」出口から徒歩6分

- **入試説明会(要Web予約)** 今後の状況によっては、イベントを延期・中止させていただく場合があります。
 10月3日(日) 10:00~12:00 / 14:00~16:00
 11月3日(水・祝) 10:00~12:00 / 14:00~16:00
 12月4日(土) 14:00~16:00
 1月8日(土) 14:00~16:00
- **入学祭(文化祭)**
 9月25日(土)・26日(日) 通常開催の場合両日とも10:00~16:00
 実施方法はホームページでご確認ください。



学習面の充実に加え、中1の自然体験、中2の農工芸体験をはじめ、様々な体験学習を通じて豊かな人間形成をめざす。校訓は「自主堅正」。真面目で明るい校風が魅力の男子進学校。2020年春からはJR山手線新駅「高輪ゲートウェイ」開業でさらに通学が便利に。

玉川聖学院中等部

〒158-0083 東京都世田谷区奥沢7-11-22 03-3702-4141
 【交通】東急東横線「自由が丘駅」徒歩6分・東急大井町線「九品仏駅」徒歩3分

本学院の説明会はすべて予約制です。今後の状況によっては、延期・中止させていただく場合があります。

- **学校説明会**
 8月21日(土) 10:00~11:30
 10月16日(土) 14:00~16:30
 11月5日(金) 10:00~11:30
 11月23日(火・祝) 9:00~12:30
 12月4日(土) 10:00~12:30
 1月8日(土) 14:00~15:30
- **適性検査型入試説明会**
 12月11日(土) 10:00~11:30
 1月8日(土) 9:30~12:00
- **ミニ説明会**
 9月4日(土) 10:00~11:00
 9月11日(土) 10:00~11:00
- **オープンスクール**
 10月12日(火) 9:00~15:00



“世界をつなげる女子が育つ” 英語教育や国際交流体験など中高6年間の様々な体験は、まさに国際色豊かで私学のなかでも出色。Webを活用した教育も充実。真摯で温かな教育姿勢は、家族的で和やかな校風を形作る。「心が自由になる」女子教育の推進校。

多摩大学目黒中学校

〒153-0064 東京都目黒区下目黒4-10-24 03-3714-2661
 【交通】JR山手線・東急目黒線・東京メトロ南北線・都営地下鉄三田線「目黒駅」徒歩12分
 東急東横線・東京メトロ日比谷線「中目黒駅」よりスクールバス運行

- **学校説明会(目黒キャンパス) 要予約**
 11月6日(土) 10:00~ ※授業見学あり
 1月14日(金) 9:00~
 1月15日(土) 10:00~ ※授業見学あり
- **クラブ体験(あざみ野セミナーハウス) 要予約**
 11月20日(土) 10:00~12:00
 生徒・模擬授業・クラブ体験 保護者・参観・在校生による学校説明会
- **特待・特進入試問題解説会 要予約**
 12月11日(土) 10:00~
 ※人数制限あり。詳細は後日HPにて告知します。



新型コロナウイルスの影響により、日程変更または中止の可能性があります。
 参加直前に本校HPをご確認ください。

交通至便な目黒駅から徒歩12分に立地する、大らかな校風の共学進学校。サッカー部やダンス部など全国レベルの部活動も。6年で最大5ヶ国を訪問できる国際性は注目。多摩大学との高大連携と、iPadを1人1台使用してのアクティブラーニングで新たなステージへ。

東京純心女子中学校

〒192-0011 東京都八王子市滝山町2-600 042-691-1345
 【交通】JR「八王子駅」・京王線「京王八王子駅」よりバス約10分、
 JR「拝島駅」・「福生駅」・「東秋留駅」よりバス約20分

- **中学校説明会 要予約**
 9月26日(日) 13:30~14:30 ※純心祭
 10月16日(土) 10:30~12:00
 11月13日(土) 10:30~12:00
- **小6入試体験会 要予約**
 12月4日(土) 14:00~16:00
 1月8日(土) 14:00~16:00
- **入試説明会 要予約**
 1月15日(土) 10:30~11:30
- **クリスマス・ページェント 要予約**
 12月18日(土) 10:30~12:30
- **純心祭(文化祭)**
 9月26日(日) 9:00~13:10
 ※学校説明会あり
- **個別相談会 要予約**
 9月4日(土) 1月15日(土) 13:00~16:00随時
- **学校見学 要予約**
 平日・土曜日の9:00~17:00
 ※事前にお電話にてお申し込みください



平和に関心を持ち、考え、行動できる「平和な未来を創る人」を育てるために「英語」「探究」「いのちと向き合う」の3つを教育の柱に。「英語の回路」を身に着け、自ら探究し、唯一の被爆国で創立されたルーツのもと「いのちの尊厳」のために行動できる人を育てる。

東京電機大学中学校

〒184-8555 東京都小金井市梶野町4-8-1 0422-37-6441
 【交通】JR中央線「東小金井駅」徒歩5分

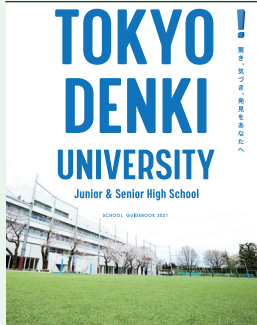

- **学校説明会(申込制) ※約1ヶ月前よりHPにて受付開始[定員なし]**
 9月4日(土) 14:00~15:30
 10月3日(日) 14:00~15:30
 11月6日(土) 14:00~15:30
 1月6日(木) 14:30~16:00
 1月22日(土) 10:00~11:30
 ※小5対象
- **過去問題解説(要予約) ※11月中旬よりHPにて受付開始予定**
 12月18日(土) 10:00~12:10
- ◇ **オンライン個別相談も予定!**
 ※日程は変更となる可能性があります。詳細はHPにて。

勉強は「教わる」から「学ぶ」。疑問を持ち、課題に挑戦し解決する姿勢を育む。2021年度より、独自教科「探究」を設定。従来の学年横断型の課題探究学習 TDU4D-Lab を発展させ、中学3年間、週1時間の授業で探究学習に取り組む。自立した人間・課題解決能力の育成を目指す。

一度は行っておきたい有名私立中学

新型コロナウイルスの影響で日程が変更される場合があります。必ず各学校にお問い合わせください。

東洋大学附属牛久中学校

〒300-1211 茨城県牛久市柏田町 1360-2 029-872-0350
【交通】JR常磐線「牛久駅」よりバス10分・徒歩25分



◆入試説明会 **要予約**

9月25日(土) 14:30~
10月16日(土) 14:30~
10月24日(日) 9:00~

◆入学試験プレテスト **要予約**

10月24日(日) 8:45~

◆学校見学会 **要予約**

8月7日(土) 9:30~
8月22日(日) 9:30~

*詳細はホームページをご覧ください。
*シャトルバスを運行しています。運行ルート等
詳細はホームページでご確認ください。

**※日程は変更となる
可能性があります。**

「グローバル人材育成教育」を掲げる中高一貫校。SGH アソシエイト校であり、世界に視野を広げている。少人数の丁寧な指導が魅力。英語教育に力を入れており、海外語学研修も充実。1人1台のChromebookを使いICT学習の幅を大きく広げている注目の躍進校。

二松学舎大学附属柏中学校

〒277-0902 千葉県柏市大井 2590 04-7191-5242
【交通】柏・新柏・我孫子・新鎌ヶ谷などからスクールバス5系統運行

◆学校説明会 **要予約**

8/28(土) 14:00~ ※ 11/23(祝) 9:30~◎
10/2(土) 9:30~ 12/4(土) 9:30~
10/16(土) 14:00~ ※ 12/18(土) 9:30~◎
11/3(祝) 9:30~ ※ 1/8(土) 14:00~
11/13(土) 14:00~ ※

◆SEP (サマイングリッシュプログラム) 体験会 **要予約**

7/31(土) 9:30~11:30 ※30組限定

◆授業体験会 **要予約**

9/25(土) 14:00~16:00 ※30組限定

さらなる「探究」を求め、
2つのコースに生まれかわります。

グローバル探究コース

総合探究コース

◆新コース制で、
育む ◆伸ばす ◆鍛える◆

二松学舎柏中学校には、
伝統の人間教育と21世紀型教育が
共存しています。

新たに「グローバル探究」「総合探究」の2コース制がスタート。伝統の「論語教育」と「探究教育」をさらに深める。「探究教育」は①学習支援プログラム②自問自答プログラム③進路支援プログラムの3つの軸で展開する。

日本学園中学校

〒156-0043 東京都世田谷区松原 2-7-34 03-3322-6331
【交通】京王線・京王井の頭線「明大前駅」から徒歩5分
●新宿から5分 ●渋谷から10分 ●吉祥寺から17分 ●府中から30分 ●池袋から12分

入試説明会 **要予約** 10:00~

9月11日(土) 11月29日(月)

10月13日(水) 12月18日(土)
入試問題解説会
11月13日(土) 1月12日(水)

オープンキャンパス **要予約** 集合9:00~

10月23日(土)

日学祭 (学園祭)

9月25日(土)・26日(日)



学びの中心は、同校オリジナルのプログラム「創発学」。ICTを用いた教育や「15年後の自分」と題した研究論文の制作・発表、林業・漁業・農業の体験など実社会に通じる学びを通して、柔軟な発想力・創造力を高める。中3時には全員でオーストラリア語学研修を実施する。

日本大学第一中学校

〒130-0015 東京都墨田区横網1-5-2 TEL.03-3625-0026
【交通】JR総武線「両国駅」より徒歩5分。
都営地下鉄大江戸線「両国駅」A1出口より徒歩1分。

◆オンライン説明会

13:00~14:00 **リアルタイムで質問できます**

7月25日(日)・8月8日(日)
8月22日(日)・9月5日(日)
10月17日(日)・10月31日(日)
11月14日(日) **毎回異なる内容で実施中です**



各回2週間前から当日お昼までお申し込みいただけます。

詳細は、ホームページをご覧ください。

<https://www.nichidai-1.ed.jp/>

※イベント内容に変更となる場合があります。

全国26校の日本大学付属校のなかで最も長い歴史を持ち2022年に創立110周年を迎える。1997(平成9)年に男女共学化。国内最大規模の総合大学である日本大学にはあらゆる学部があり、卒業生の72.0%が進学。22.6%が他大学・短大などに進学する。

文京学院大学女子中学校

〒113-8667 東京都文京区本駒込 6-18-3 03-3946-5301
【交通】JR山手線・東京メトロ南北線「駒込駅」、JR山手線・都営三田線「巣鴨駅」徒歩5分

授業が見られる学校説明会 **要予約**

10/2(土) 10:00~
11/13(土) 10:00~

学校説明会 **要予約**

9/12(日) 10:00~
10/10(日) 10:00~
12/4(土) 14:30~

入試解説・学校説明会 **要予約**

11/28(日)、1/9(日)
両日とも10:00~

文化祭 9月25日(土) 26日(日)



入試体験・学校説明会 **要予約**

11/23(祝) 14:10~ 12/19(日) 8:40~

文京生体験・学校説明会 **要予約**

10/24(日) 10:00~

2021年度より、アオバジャパン・インターナショナルスクールとの教育提携を開始。同じ敷地の中に2つの学校が共存することで、日常的に多様な価値観に触れる環境が整う。ネイティブ教員のコラボ授業など、英語で学ぶ場の充実により、さらなる英語運用能力の育成に期待が高まる。

聖園女学院中学校

〒251-0873 神奈川県藤沢市みその台1-4 0466-81-3333
【交通】小田急江ノ島線「藤沢本町駅」徒歩10分、「善行駅」徒歩15分

●学校説明会 **要予約**

11月27日(土) 9:30~/13:30~

●ミニ学校説明会 **要予約**

8月21日(土) 10:00~
2月19日(土) 10:00~

●ナイト説明会 **要予約**

10月15日(金) 18:00~

●校内見学会 **要予約**

10月6日(水) 10:30~

●帰国生説明会 **要予約**

1月18日(火) 10:30~

●10月20日(水) 動画配信型説明会

●はじめての聖園女学院 **要予約**

11月12日(金) 10:00~

12月21日(火) 10:00~

1月13日(木) 10:00~



四季の草花に囲まれ、穏やかでゆったりとしたキャンパスが魅力のカトリック女子校。現在は1人一台のiPadとモバイルWi-fiが貸与されたことで生徒の学びが止まることはなく、遠隔・対面の両輪を組み合わせ、一人ひとりの個性を伸ばす学習支援の体制を整えた。

一度は行っておきたい有名私立中学

新型コロナウイルスの影響で日程が変更される場合があります。必ず各学校にお問い合わせください。

明法中学校

〒189-0024 東京都東村山市富士見町2-4-12 042-393-5611
 【交通】西武国分寺線・拝島線「小川駅」徒歩18分／西武新宿線「久米川駅」・拝島線「東大和市駅」・JR線「立川駅」よりバス→「明法学院前」下車徒歩1分

●説明会(全て予約制)

今後の状況によっては、イベントを延期・中止の場合があります。

10/ 3日(日) 10:00~	12/19日(日) 9:00~
11/ 7日(日) 10:00~	1/15日(土) 14:30~
11/21日(日) 10:00~	1/29日(土) 10:00~



少人数教育できめ細かく生徒を指導。教師と生徒の深い絆を土台に、基礎学力の徹底と本物に触れる体験教育で、社会に貢献できる人材を育成。特に、サイエンスGEプログラムは、ロボットプログラミングなどの問題解決型授業で思考力や表現力を育む注目の教育を行っている。

横浜翠陵中学校

〒226-0015 神奈川県横浜市緑区三保町1 045-921-0301
 【交通】JR横浜線「十日市場駅」よりバス7分または徒歩20分、東急田園都市線「青葉台駅」よりバス15分、相鉄線「三ツ境駅」よりバス20分



●学校説明会(要予約)

10月24日(日) 10:00~ ※適性検査型入試説明会
 11月23日(火・祝) 9:30~ ※模擬入試(2科・4科)
 12月12日(日) 9:30~ ※入試問題解説会(2科・4科・適性)
 1月10日(月・祝) 9:30~ ※模擬入試(2科・適性)

●土曜授業見学会(要予約)

9月11日(土)・10月 9日(土)・10月30日(土)
 11月13日(土)・12月11日(土)・12月18日(土)
 いずれも9:30~
 ※個別相談&授業見学

●オープンキャンパス

9月23日(木・祝) 10:00~12:00
 ※授業体験・個別相談

「THINK&CHALLENGE!」をモットーに「考えるちから」と「挑戦するところ」を育む。「DUT理論(興味喚起・理解・演習)」と丁寧なFOLLOW UPで学力を伸ばし、中・高の節目を学習・精神面での切り替えの機会とする2ステージ制で「基礎固めからの飛躍」を図る。

今年も開催!!

「新入試体験! 私立中コラボフェスタ」

首都圏模試センターでは、今年も「新入試体験! 私立中コラボフェスタ」を開催します。思考力入試、プログラミング、グループワーク型など、新タイプ入試を実施する学校の先生による入試体験会です。昨年は、対面式とオンラインとで開催しました。

今年も社会情勢に応じた形態を検討しています(オンライン開催になる可能性もあります)。午前中は首都圏模試の「合判模試」を受験、午後は入試体験という過ごし方もOK。まずは開催日と会場をチェック!

開催日

11月3日(水・祝)

12月5日(日)

会場

和洋九段女子
文化学園大学杉並

関東学院六浦



昨年の、文化学園大学杉並「英語入試体験」の様子

情報誌『shutomo』、『myTYPE』

都内・神奈川県の本屋さんでご購入できます！

発刊スケジュール



店頭販売スケジュール

2021年

4月 18日創刊号	発売中
7月 4日号	発売中
9月 5日号	9月 8日(水)頃
10月 3日号	10月 6日(水)頃
11月 3日号	11月 6日(土)頃
12月 5日号	12月 8日(水)頃

2022年

1月 9日号	1月 12日(水)頃
--------	------------



店頭販売スケジュール

2021年

7月 11日号	発売中
9月 20日号	9月 23日(木)頃
11月 21日号	11月 24日(水)頃



取扱書店

- ・ ジュンク堂池袋本店**
 (JR 池袋駅東口から徒歩 5 分)
 東京都豊島区南池袋 2-15-5 (8F 学習参考書売場)
 TEL 03-5956-6111(代表)
- ・ 丸善丸の内本店**
 (JR 東京駅丸の内北口から徒歩 1 分)
 東京都千代田区丸の内 1-6-4 丸の内オアゾ
 (3階学習参考書売場) TEL 03-5288-8881(代表)
- ・ 紀伊國屋書店新宿本店**
 (JR 新宿駅から徒歩 3 分、新宿三丁目駅から徒歩 1 分)
 東京都新宿区新宿 3-17-7 (7F 学習参考書売場)
 TEL 03-3354-0758 (学習参考書・辞書・語学売場直通)
- ・ 紀伊國屋玉川高島屋店**
 (東急田園都市線二子玉川駅から徒歩 1 分)
 東京都世田谷区玉川 3 丁目 17-1
 高島屋ショッピングセンター南館 5F
 TEL 03-3709-2091(代表)
- ・ 有隣堂たまプラーザテラス店**
 (東急田園都市線たまプラーザ駅から徒歩すぐ)
 神奈川県横浜市青葉区美しが丘 1-1-2
 たまプラーザテラスゲートプラザ 1F・2F
 TEL 045-903-2191(代表)
- ・ 有隣堂 横浜駅西口エキニア店**
 神奈川県横浜市西区南幸 1-1-8 エキニア横浜 B1F
 TEL 045-311-6265(代表)

取扱書店が増えました！

- ・ 紀伊國屋書店 横浜店**
 (JR、京浜急行横浜駅より直結、東口方向へ徒歩 3 分、
 相模鉄道、地下鉄横浜駅より徒歩 9 分)
 神奈川県横浜市西区高島 2 丁目 18-1 そごう横浜店 7F
 TEL 045-450-5901(代表)



web過去問 オンライン過去問塾

中学入試 問題解説 動画

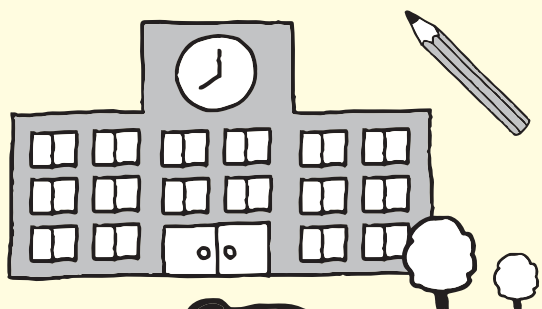

解説動画は、声の教育社「スーパー過去問」に収録されている入試回になります。「スーパー過去問」は別途ご購入ください。



▲サンプル動画

詳しくは当社HPでご確認ください。

Koe no Kyokusha

首都圏の中学受験の入試過去問題集を出版している**声の教育社**が過去問を動画化!

web過去問 国語 算数 理科 社会

「声の教育社」の編集者や中学受験のプロ講師など、過去問を知りつくしたスタッフが動画で解説します。ベテラン講師陣が、黒板を使って過去問を全問解説していく『過去問ライブ』と、過去問から合格のカギとなる問題をピックアップして解説し、さらに過去問では触れられなかった別解やプラスアルファの情報を加えた『過去問プラス』、どちらもご購入年度の2月までご視聴いただけます。



オンライン過去問塾 算数 理科 社会

受験指導を生業とするプロの講師陣が、首都圏難関校・人気校(52校分)を中心とした過去問解説授業を、黒板を前に行います。男子校・共学校(40校以上)もしくは、女子校・共学校(40校以上)、どちらかご購入年度の2月までご視聴いただけます。

価格:「男子校・共学校編」「女子校・共学校編」
各32,780円(税込)/年



男子 7月版

2022年中学入試 予想偏差値(合格率)一覽

※最新の予想偏差値はホームページをご確認ください。

偏差	~ 12/31	1/1 ~ 1/19	1/20 ~ 1/31
78			
77	◆海陽(特別給費)12/18		●渋谷教育学園幕張①1/22
76		●西大和学園(東京)1/8	
75		●栄東(特待生)1/16	
74			●市川①1/20
73			
72	●東邦大東邦(推薦)12/1 ●県立千葉12/11pm	●栄東①1/10 開智(算数特待)1/11pm ●栄東①1/12	昭学院秀英(午後特別・一般)1/20pm ●東邦大東邦(前期)1/21
71	●県立東葛飾12/11pm	●開智(先端特待)1/11 ●栄東②1/18	●昭学院秀英①一般1/22
70		●県立土浦第一1/8 ●愛光(東京入試)1/9 ●早稲田佐賀①首都圏1/10 ●江戸川取手①東大1/17	●立教新座①1/25
69		●江戸取適性東大1/6 ●県立水戸第一1/8 ●江戸川取手①医科1/17	
68		●江戸取適性医科1/6 ●大宮開成(特待)1/12 ●開智(先端A)1/13	●芝浦柏①GS1/23 ●芝浦柏②GS1/27
67		●函館ラ・サール①1/8 ●開智(先端1)1/10 ●江戸川取手①難関1/17	
66		●江戸取適性難関1/6 ◆海陽②(東京)1/6 ●市立浦和1/16	●専大松戸①1/20 ●千葉大学附属1/21 ●芝浦柏①一般1/23 ●江戸川取手②東大1/25 ●江戸取手②医科1/25 ●専大松戸②1/26 ●芝浦柏②一般1/27
65	早稲田佐賀新思考12/5	昌平T75A②(算数)1/11pm	
64		●北嶽(東京会場)1/8 ●大宮開成①1/10 ●細田学園①特待1/10pm ●細田学園②特待1/13 ●大宮開成②1/14 ●開智(先端2)1/14	●江戸川取手②難関1/25
63		●県立並木1/8 ●青山浦和-F1①1/10 ●佐久長聖①東京1/10 ●茗溪学園(AC②一般)1/10 ●城北埼玉(特待)1/10pm ●川口市立高等学校1/16 ●市立大宮国際1/16	●麗澤①AE1/21 ●茗溪学園(AC③一般)1/23 ●麗澤②AE1/25 ●麗澤③AE1/28pm
62	●市立稲毛国際12/11 ◆海陽①(首都圏)12/25	埼玉栄②医学1/10pm 埼玉栄④医学1/11pm ●青山浦和-F1②1/12	★麗澤②EE1/25
61		◆星野学園①理数1/10pm	茗溪学園(MG一般②)1/23
60	茗溪学園(AC①推薦)12/12	静岡聖光(特待)1/9pm ●茗溪学園(MG一般①)1/10 埼玉栄③難関1/10pm ●西武文理(特待)1/10pm ●埼玉栄③医学1/11 ●星野学園②理数1/11 埼玉栄①難関1/11pm ●昌平T75A①1/12	麗澤③EE1/28pm
59		●佐久長聖②東京1/11 ●埼玉栄⑤医学1/13 ●県立伊奈学園1/15	★麗澤①EE1/21 千葉日大①1/26
58		●県立竜ヶ崎第一1/8 ●埼玉栄③難関1/11 ●星野学園(総合)1/14	
57		開智未来算数1/12pm	★昭学院(7th 特待)1/25 ●成田高校付(一般)1/25
56		●県立日立第一1/8 ●埼玉栄①医学1/10 茗溪学園(AC②英語)1/10 ◆開智未来T未来1/10pm ●昌平T75A①1/10pm 星野学園②進学1/11pm ●埼玉栄⑤難関1/13	
55	●城田高校付(第一志望)12/11 茗溪学園(MG推薦)12/12 茗溪学園(AC①英語)12/12	星野学園①進学1/10 ●埼玉栄③進学1/11 ●西武台新座(特待)1/11pm ●細田学園③1/13	
54		●埼玉栄①難関1/10 茗溪学園(MG英語②)1/10 ●秀光(東京選抜)1/11	
53		●常総①AD1/7 ●県立下妻第一1/8 ●県立北海道第一1/8 ●開智未来開智併願1/10 城西川越①特選1/10pm 開智未来①1/11pm ●城北埼玉①1/12 ●細田学園②1/12 ●埼玉栄⑤進学1/13	昭学院一般算数1/20pm 昭学院一般算数OL1/20pm ●千葉日大①1/21 ●日出学園②1/23 八千代松陰25日
52	茗溪学園(MG英語①)12/12	●県立下館第一1/8 ●浦和実業①AM特待1/10 ●埼玉栄①進学1/10 浦和実業①PM特待1/10pm ●茨城大学附属1/11 ★昌平②1/11 ●春日部共栄政経②PM特待1/11pm ●春日部共栄医学②PM特待1/11pm ●昌平③1/13 ●獨協埼玉③1/17	★日出学園①1/20 ●光英VERITAS理数1/20pm ★光英VERITAS特待選抜1/24
51		●県立藤川1/8 ●日大三(学力選抜)1/9 ●西武台新座①特選1/10pm ●城西川越②特選1/11 ●城北埼玉②1/15 春日部共栄政経③特待1/15 春日部共栄医学③特待1/15	
50	●土浦日大(CSAT)11/27 ●千葉日大(自己推薦)12/1	●土浦日大①一般1/6 ●県立古河1/8 ●西武文理①1/10 ●細田学園①1/10 昌平②グローバル1/11 ●獨協埼玉①1/11 ●狭山ヶ丘③1/15	●昭学院(適性・特待)1/22
49		●県立太田第一1/8 ●狭山ヶ丘①1/10 東京農大三②特待1/10pm ●浦和実業②AM特待1/12 ★狭山ヶ丘②1/12 浦和実業②PM特待1/12pm ●西武文理(適性)1/16 ●開智未来②1/19	八千代松陰20日 ●常総学院②AD1/27
48	日出学園(推薦)12/1	●県立鉾田第一1/8 ●昌平①1/10 昌平①グローバル1/10 ●春日部共栄政経①PM1/10pm ●春日部共栄医学①PM1/10pm 開智未来①探究1/11 開智未来②探究1/12 ●獨協埼玉②1/12 春日部共栄政経③1/13pm 春日部共栄医学③1/13pm	★二松柏①G特待1/20pm ●光英VERITAS適性1/20 八千代松陰21日 ★二松柏②G特待1/22 ●東海大浦安B1/24 ●土浦日大②一般1/26
47		●県立鹿島1/8 ●西武台新座①特選1/10 ●東京農大三③特待1/10 ●細田学園②適性1/10 ●西武文理②1/12 ●西武台新座②特選1/14 ●細田学園②適性1/16	西武文理(思考力)1/22 ●西武文理③1/23 ●西武台新座(チャレンジ)1/25
46	常総学院(適性AD)12/4 常総学院(推・専AD)12/11	●清真学園(前期)1/6 ●静岡聖光①東京1/8 ●春日部共栄政経①AM1/10 ●春日部共栄医学①AM1/10 ●春日部共栄政経②AM1/11 ●春日部共栄医学②AM1/11 ●西武台新座②特選1/11 ●城北埼玉③1/18	●土浦日大(新学力)1/27
45	水戸英安B一般11/28 ●土浦日大(ISAT)12/11	静岡聖光(21世紀)1/8pm ●東京農大三③1/11	★光英VERITAS①1/20 ●東海大浦安A1/20 東京農大三④1/29
44	八千代松陰(学科推薦)12/2	水戸英安C一般1/4 ●常総学院①ST1/7 ●静岡聖光①本校1/8 ●武南①AM1/10 ★武南①PM1/10pm	昭学院フレ②一般1/20pm 水戸英安D一般1/22 ★常総学院②ST1/27
43	●水戸英安A-11/20 ●智学館①-11/21 ●佐野日大①11/23 ●聖望学院①-11/27 ●聖望学院②-12/11 ●國學院栃木③英12/12 ●佐野日大②12/12 智学館②適性12/18	●城西川越①総合1/10 ●本庄東①1/10 ●浦和実業①適性1/11 ●聖望学院②適性1/11 ★武南②1/12 ●本庄東②1/13 ●武南③1/15 ●浦和実業②適性1/19	●千葉明德(適性)1/20 ●千葉明德(一般)1/21pm ●光英VERITAS②1/22 ★國學院栃木③一般1/22 ●本庄東③1/22 静岡聖光②1/23 智学館③一般1/23 ●東洋大牛久②1/23 ●二松柏②総合1/24 ●浦和実業③1/25 武南④1/29
42	二松柏(第一)12/1 國學院栃木②適性12/12	★麗澤瑞浪(東京)1/8 ●東京成徳深谷①1/10	★二松柏①総合1/20 佐野日大③一般1/24 西武台千葉①1/29算数特待
41	東京千代通性11/21 千葉明德(志)12/1 ●東海大(推薦)12/1 聖望学院適性ST12/4 ●東京千代通性12/4 昭学院進路ST12/11	●東洋大牛久①1/5 ●東京成徳深谷②1/11 ●本庄第一②一般1/11 聖望学院③1科1/12	暁星国際一般1/20 ●千葉明德(一般)1/21 暁星国際特色1/23 ★千葉明德(一般)3/1/23 ●東京成徳深谷③1/23 本庄第一③一般1/24
40	東洋大牛久①英語11/21pm ●光英VERITAS(志)12/1 昭学院推薦2科12/1 ●土浦日大(推薦)12/4 ●秀明(奨学)12/5	国際学院①AM専願1/10 ●国際学院①AM一般1/10 ●聖望学院①専願1/10 ●聖望学院①1/10 本庄第一①専願1/10 ★国際学院①PM特待1/10pm 国際学院①PM英語1/10pm ●国際学院②AM一般1/11 国際学院②AM適性1/11 ●国際学院②PM特待1/11pm 城西川越②総合1/11pm 埼玉平成1科①1/12 ●聖望学院③専願1/12pm ●国際学院③一般1/16 ●城西川越③総合1/16 ●聖望学院③1/18	★志学館A1/20 埼玉平成1科②1/23 東洋大牛久②英語1/23pm ★志学館B1/30 ●千葉明德(一般)4/1/30
39		★埼玉平成①1/10 秀明①1/10 埼玉平成STEM1/10pm ●埼玉平成②1/15	秀明八千代A1/20 ●西武台千葉①1/20 秀明八千代B1/28
38	翔漢(推薦)12/1 ●西武台千葉(志)12/5		自由の森C①1/22 翔漢(一般)1/23 霞ヶ浦②一般1/29
37	昭学院フレ①推薦12/1 霞ヶ浦①一般12/18	自由の森A1/16 自由の森B1/16	●自由の森X1/23
36		★宮崎日大(首都圏)1/16	
35			

2/1 (火)				
偏差	午前 (東京・他)	午前 (神奈川)	午後 (東京・他)	午後 (神奈川)
78	●開成			
77				
76	●麻布			
75				
74	●駒場東邦 ●武蔵 ●早稲田① ●早稲田実業	●慶應義塾普通部		
73	●海城① ●渋谷教育学園渋谷①		世田谷学園(算数)理数	
72	●早稲田大学高等学院		巣鴨(算数) 世田谷学園(算数)本科 ●広尾学園②本科 ●広尾学園②化ナ	
71				鎌倉学園(算数)
70	●芝① ●広尾学園①	●サレジオ学院A	東京都大等々力S特・算数 ★東京都大付①II 三田国際(算数・本科)	
69	●世田谷学園①理数 ●本郷①	●逗子開成①		山手学院(特待)
68		●中央大学附属横浜①	★東京都大付①I	
67	●世田谷学園①本科 ●桐朋①		●開智日本橋(特待) 国学院久我山ST① ★青稜①B 東京農大①	神奈川大附①
66	●攻玉社① ●城北① ●巣鴨① ●中央大学附属①	●青山横浜英和A	●東京都大等々力①S特 ●三田国際②化ナ	
65	◆芝浦工大附① ●法政大学①	●鎌倉学園①	淑徳①東大選抜 広尾小石川②SG	日本大学A②GL
64	★開智日本橋① ●成城① ★青稜①A ●高輪A ★帝京大学① ●三田国際①本科 ●三田国際①化ナ ●明大中野八王子A①			桐蔭学園①PM
63	●広尾小石川①SG ●安田学園①先進特待(適性)	公文国際学園A ★山手学院A	広尾小石川②本科 ★安田学園②先進特待 麗澤④AE	日本大学A②NS
62	●開智日本橋(適性) ●国学院久我山① ★淑徳①スーパー特進 ●成蹊① ●成城学園①	●桐光学園① ●日本大学A①GL	東洋大学京北②	
61	●東京都大等々力①特選 ●広尾小石川①本科 ★安田学園①先進特待3科4科		明治学院①	
60	かえつ(思考・特待) ●埼玉大学附属 淑徳①英語	★湘南学園A ●桐蔭学園①AM ●日本大学A①NS ★森村学園①	★かえつ1日特待 淑徳②英語 順天①B 麗澤④EE	
59	★東洋大学京北① ★宝仙①2科4科・特選		桜美林1日PM 佼成学園①特奨 ●宝仙(新4科・特選)	関東学院①B
58		●日本大学(適性)GL	獨協②(午後) 八王子学園②東・医	
57	★桜美林1日AM ●順天①A	●日大藤沢①	●足立学園①特奨 ●都文館IP① ドルトン東京1日PM	湘南学園ESD
56	★かえつ2科4科 ●創価 ●日大第二① ★八王子学園①東・医(2科4科)	●日本大学(適性)NS	東京電機大学② ※目黒日大②	
55	●穎明館①一般 ★ドルトン東京1日AM ★安田学園①一般			自修館A②
54	穎明館①GL ●桜美林(総合1日) ●獨協① ●目黒日大①4科		★淑徳巣鴨①スカ	
53	●日大豊山① ●八王子学園①東・医(適性)	●自修館(探究) ★自修館A①		
52	★日大第三①	●関東学院①A	実践学園①特待 ●多摩大目黒①特待・特進	
51			★八雲学園②	
50	★都文館①総合 ●佼成学園①適性・特奨 ★東京電機大学①		東京成徳大①特待 武蔵野大学②	
49	★工学院①A		★聖学院①アド 武蔵野東②2科 ●武蔵野東4科②	
48	★工学院①A		工学院①B 品川翔英②特待 ●聖徳学園①特奨 多摩大聖ヶ丘② 宝仙①理数	藤嶺藤沢(2科)
47	★駒込① ●宝仙①公立・特選		★文化大杉並② 宝仙①ハム 宝仙①AAA 宝仙①グローバル 宝仙①読書 宝仙①ピオン 宝仙(英語) ★千代田国際②	
46	淑徳巣鴨①一般 ★八雲学園① ★千代田国際①		啓明学園(算数) ●武蔵野東②適性	
45	★佼成学園① ★多摩大聖ヶ丘① 文化大杉並① ●文化大杉並(適性) 武蔵野大学① ●武蔵野大学(適性)	●藤嶺藤沢①2科4科 ★横須賀学院①A	駒込② 聖学院(ものづくり) 玉川学園② 武蔵野東①EE 明星①特選特待生	★鶴見大附①難進
44	●日大第一①4科 武蔵野東①得2科 ●武蔵野東①適性 ●武蔵野東4科①	●横須賀学院(適性)	共栄学園②特待・2科セ	関東六浦A② 横須賀学院①B
43	聖徳学園AM① ●聖学院①一般 ★玉川学園① ★多摩大目黒①進学 ●帝京①特進AM ★東京成徳大①一般 和光①	●鶴見大附(適性) ★横浜富士見丘① ●横浜富士見丘(適性)	サレジアン国際自由ヶ丘 帝京①特進PM ★文教大付② 明法①PM	●聖ヨゼフ(総合)
42	★佼成学園グローバル ★サレジアン国際①化ナ ●東海大高輪台①	●鶴見大附(適性) ★横浜富士見丘① ●横浜富士見丘(適性)	●京華①PM特選 サレジアン国際自由本科 ★城西大城西①PM 聖徳学園PM① ★目白研心②	横浜富士見丘②
41	●京華(適性・特選) ★サレジアン国際①本科 ★実践学園①	★関東六浦A① ●関東六浦(総合) ●聖ヨゼフ① ★東海大相模A ★横浜翠陵①	成立学園② ★東海大菅生①B医難 日本工大駒場②	●横浜単人(適性・公立)
40	★城西大城西①AM 聖徳学園AO 東海大菅生①A医難 ●目白研心(適性)	●横浜① ●横浜翠陵(適性)	★桜丘② 帝京①進学PM 日本学園② ★明星学園B ★立正①PM	
39	共栄学園②2道 ★桜丘② ●実践学園(適性) ★品川翔英②2科4科 ●品川翔英③適性 聖徳学園②2科 ●聖徳学園③3科 ●成立学園 ●帝京③進学AM ●日本学園(適性) ★日本工大駒場② ●明星①特選4科 ●明星①特選適性 ★目白研心② ★立正①AM	★相洋①A ●鶴見大附①進学 横浜翠陵(英語2/1) ★横浜創英①2科4科 ●横浜創英①適性 横浜単人①	●国士館②	相洋①B ★横浜翠陵② 横浜創英②
38	足立学園①志 ●都文館①適性・特奨 国立音大①音・準 国立音大①文理	★アレセア①AM アレセア①ポテンシャル アレセア(グローバル) 武相①	新渡戸文化2科② 目黒学院②	★アレセア①PM
37	●京華①AM特選 啓明学園① ★日本学園① 明星①総合		上野1日A得意2科 帝京八王子①B 東京立正①PM	
36	国立音大①音・実2/1・2 ★京華①一貫 国士館① 八王子実践① 明星学園A 目黒学院①	★アレセア①AM アレセア①ポテンシャル アレセア(グローバル) 武相①	上野1日A得意2科 帝京八王子①B 東京立正①PM	
35	上野1日A2科 ●上野1日A適性 帝京八王子①A 東京立正①AM 新渡戸文化2科① ●新渡戸文化適性	●横浜① ●横浜翠陵(適性)	★桜丘② 帝京①進学PM 日本学園② ★明星学園B ★立正①PM	
34	上野1日P2科 ●上野1日P適性 修徳① ●駿台学園①2科4科 東海大菅生①A総進 武蔵野②2科 武蔵野⑦777	●鶴見大附(適性) ★横浜富士見丘① ●横浜富士見丘(適性)	●京華①PM特選 サレジアン国際自由本科 ★城西大城西①PM 聖徳学園PM① ★目白研心②	横浜富士見丘②
33	●京華(適性・特選) ★サレジアン国際①本科 ★実践学園①	★関東六浦A① ●関東六浦(総合) ●聖ヨゼフ① ★東海大相模A ★横浜翠陵①	成立学園② ★東海大菅生①B医難 日本工大駒場②	●横浜単人(適性・公立)
32	★城西大城西①AM 聖徳学園AO 東海大菅生①A医難 ●目白研心(適性)	●横浜① ●横浜翠陵(適性)	★桜丘② 帝京①進学PM 日本学園② ★明星学園B ★立正①PM	
31	共栄学園②2道 ★桜丘② ●実践学園(適性) ★品川翔英②2科4科 ●品川翔英③適性 聖徳学園②2科 ●聖徳学園③3科 ●成立学園 ●帝京③進学AM ●日本学園(適性) ★日本工大駒場② ●明星①特選4科 ●明星①特選適性 ★目白研心② ★立正①AM	★相洋①A ●鶴見大附①進学 横浜翠陵(英語2/1) ★横浜創英①2科4科 ●横浜創英①適性 横浜単人①	●国士館②	相洋①B ★横浜翠陵② 横浜創英②
30	足立学園①志 ●都文館①適性・特奨 国立音大①音・準 国立音大①文理	★アレセア①AM アレセア①ポテンシャル アレセア(グローバル) 武相①	新渡戸文化2科② 目黒学院②	★アレセア①PM
29	●京華①AM特選 啓明学園① ★日本学園① 明星①総合		上野1日A得意2科 帝京八王子①B 東京立正①PM	
28	国立音大①音・実2/1・2 ★京華①一貫 国士館① 八王子実践① 明星学園A 目黒学院①	★アレセア①AM アレセア①ポテンシャル アレセア(グローバル) 武相①	上野1日A得意2科 帝京八王子①B 東京立正①PM	
27	上野1日A2科 ●上野1日A適性 帝京八王子①A 東京立正①AM 新渡戸文化2科① ●新渡戸文化適性	●横浜① ●横浜翠陵(適性)	★桜丘② 帝京①進学PM 日本学園② ★明星学園B ★立正①PM	
26	上野1日P2科 ●上野1日P適性 修徳① ●駿台学園①2科4科 東海大菅生①A総進 武蔵野②2科 武蔵野⑦777	●鶴見大附(適性) ★横浜富士見丘① ●横浜富士見丘(適性)	●京華①PM特選 サレジアン国際自由本科 ★城西大城西①PM 聖徳学園PM① ★目白研心②	横浜富士見丘②
25	●京華(適性・特選) ★サレジアン国際①本科 ★実践学園①	★関東六浦A① ●関東六浦(総合) ●聖ヨゼフ① ★東海大相模A ★横浜翠陵①	成立学園② ★東海大菅生①B医難 日本工大駒場②	●横浜単人(適性・公立)

※最新の予想偏差値はホームページをご確認ください。

2/2 (水)				
偏差	午前 (東京・他)	午前 (神奈川)	午後 (東京・他)	午後 (神奈川)
78		●聖光学院①		
77	●渋谷教育学園幕張②			
76		●栄光学園		
75	●渋谷教育学園渋谷②			
74		●慶應義塾湘南藤沢[4科]		
73			●広尾学園(医進+イン)	
72	●昭和学院秀英②一般 ●本郷②	慶應義塾湘南藤沢[国算英]		
71	●桐朋② ●明治大明治①			
70	●世田谷学園②理数 ●東京都市大付②II			
69	●青山学院		高輪(算数) ●三田国際③本科 ●三田国際③インター	●中央大学附属横浜②
68	●攻玉社② ●巣鴨② ●世田谷学園②本科	●法政第二①	東京農大一②	青山横浜英和B
67	●芝浦工大附② ●城北② ●東京都市大付②I ●立教池袋①	●鎌倉学園②	芝浦工大附特色 広尾小石川③SG	
66	●明大中野①		●東京都市大等々力②S特 広尾学園AG	桐蔭学園②PM特奨 山手学院B
65	●高輪B 東京都市大付(グローバルII)		広尾小石川③本科	
64	●学習院① ●暁星① ●青稜②A ●帝京大学②特待一般	●神奈川大附②	★青稜②B ドルトン東京2日PM[特待]	日本大学B・GL
63			★開智日本橋② 淑徳②東大選抜 ★安田学園④先進特待	
62	●国学院久我山② 東京都市大付(グローバルI) ●安田学園③先進特待(適性)	●桐光学園②		日本大学B・NS
61	★安田学園③先進特待3科4科	★湘南学園B ★森村学園②	穎明館③ ★かえつ2日特待	
60	かえつ(国際生)		淑徳③英語 ★宝仙②2科4科・特選	日大藤沢②
59	●順天②A		順天②B 日大豊山②	
58	★東洋大学京北③ ●八王子学園③東・医 ●明治学院②		桜美林2日PM 駒込④ 八王子学園④東・医	
57	●郁文館IP② ★安田学園②一般		ドルトン東京2日PM	
56	●穎明館②一般 ●桜美林(総合2日) ●獨協③			
55	★東京電機大学③ ★ドルトン東京2日AM ★目黒日大③2科4科		佼成学園G特奨 ★淑徳巣鴨②スカ 聖学院(特待生)	
54			●多摩大目黒②特待、特進	
53				
52	★日大第三②			
51			武蔵野大学④ ★八雲学園④	自修館B②
50	●佼成学園②適性・特奨 ●宝仙②公立・特選 ●目黒日大③適性	★自修館B①	東京成徳大②特待	
49	★工学院②A ★佼成学園② 淑徳巣鴨②一般			藤嶺藤沢A得意2科
48	★駒込③ ●日大第一②4科 武蔵野大学③		●京華②特選 工学院②B ★聖学院②アド 多摩大聖ヶ丘③ 宝仙②理数 和光②	
47	★多摩大目黒②進学 千代田国際③		玉川学園④	★鶴見大附②難進
46	共栄学園③特待・2科 ★玉川学園③ ●多摩大聖ヶ丘(適性) ★文化大杉並③ ★八雲学園③		聖学院(M型)	
45		★横浜富士見丘③	文大杉並④ 文大杉並①算数 目白研心①算数 千代田国際④	
44	★東京成徳大②一般	聖ヨゼフ②	★城西大城西②PM 帝京②特進PM 日本工大駒場④ ★明法②PM 目白研心④	横須賀学院② 横須賀学院(英語資格) 横浜富士見丘④
43	★聖学院②一般 ★成立学園③ ●帝京②特進AM ★文教大学付属③ 目白研心③	★関東六浦B① ★鶴見大附②進学	★京華②一貫 ★サレジオン国際②インター 聖徳学園PM② 東京立正②PM奨学 ★文教大学付属④	
42	★実践学園② ●城西大城西②AM・適性 ★東海大菅生②A医難 ★日本工大駒場③ ●明星②特選4科 ★立正②一般		郁文館GL特進 ★サレジオン国際②本科 東海大菅生②B医難	
41	★桜丘③ ★品川翔英③ 聖徳学園アロケラミング ●明星②特選適性	★明法②AM ★横浜翠陵③	★桜丘④ 帝京②進学PM	関東六浦B② ★横浜② 横浜隼人(適性・自己)
40	郁文館①一般 ●郁文館②適性・特奨 啓明学園② ●帝京②進学AM 明星②総合	★相洋②A 横浜翠陵(英語2/2) ★横浜創英③ 横浜隼人②	明星学園C 明星③総合	相洋②B 横浜創英④
39	八王子実践②	アレセイア②ホテジナル 武相②		アレセイア②PM
38	上野2日A得意2科 帝京八王子②A 東京立正②AM ●新渡戸文化4科 武蔵野②AM・7777 新渡戸文化2科③	アレセイア②AM	帝京八王子②B	
37	上野2日P得意2科 上野2日(自己) 修徳③ ★駿台学園②2科4科 ★東海大菅生②A総進	橘学苑③	修徳④ 駿台学園②1科 東海大菅生②B総進 東星学園国語 武蔵野②PM	橘学苑④
36	サレジオ 貞静学園②2科 東星学園③ ★武蔵野②AM・2科4科	大西学園C	貞静学園②1科	
35				

偏差	2/3 (木)	2/4 (金)	2/5 (土) 以降	偏差
78	●筑波大附駒場	●聖光学院②		78
77				77
76			●渋谷教育学園渋谷③2/5	76
75	●海城② ●筑波大学附属 ●早稲田②	●市川②		75
74	●浅野 ●慶應義塾中等部			74
73	●東邦大東邦(後期)		●広尾学園③インター-2/5 ●本郷③2/5	73
72	●都立小石川	●サレジオ学院B ●芝②	攻玉社(特別)2/5 ●広尾学園③本科2/5	72
71	●明治大明治② ●立教新座②	●世田谷学園③理数	●逗子開成③2/5 ●東京都市大付④II2/6	71
70	●逗子開成② ※三田国際MSTpm	●東京都市大付③II		70
69	●市立横浜サイエンスアカデミー	●世田谷学園③本科 ●法政第二② ●三田国際④本科pm ●三田国際④インター-pm		69
68	●県立相模原 ●都立武蔵 ●都立両国 ●横浜市立南 青山横浜英和C-pm 暁星②-pm	●城北③ ●巣鴨③ ●東京農大一③ ●明大中野②	立教池袋②2/5 ●東京都市大付④I2/6	68
67	●国学院久我山ST②pm	芝浦工大柏(作文) ◆芝浦工大附③ ●中央大学附属② ●東京都市大付③I	●江戸川取手③東大2/5 ●江戸川取手③医科2/5	67
66	●学習院② ●専大松戸③ ●区立九段 ●学芸大附世田谷 ●都立桜修館 ●法政大学② 広尾小石川④SGpm	●鎌倉学園③ 広尾小石川⑤SGpm	●法政大学③2/5	66
65	●県立平塚 ●成城② ●学芸大附国際B ●学芸大附竹早 ●都立大泉 ●明中八王子A② ●開智日本橋③pm ●前市大等々力②Spm	★開智日本橋④ ●神奈川大附③	●国学院久我山ST②S② ●成城②2/5 早稲田佐賀②首都圏2/5 ●明中八王子B2/5pm ●山手学院(後期)2/6	65
64	●都立富士 ●都立南多摩 帝京大学③pm 広尾小石川④本科pm	●成蹊② 広尾小石川⑤本科pm	●江戸川取手③難関2/5 ●桐蔭学園③2/5	64
63	●公文国際B ●成城学園② ●東京大学附属 ●都立立川国際 ●都立三鷹 淑徳②スノー-特進pm	●高輪C ●森村学園③	●日本大学C-GL2/5	63
62	●都立白鷗 ●安田学園⑤先進特待 桜美林3日-pm	●青山浦和④-テ③ ●東京都市大等々力(AL) ●東洋大京北④ ●安田学園⑥	湘南学園D2/5 海陽③(東京)2/6	62
61	●川崎市立川崎 ●かえつ3日特待pm 日大豊山④-pm		●日本大学C-NS2/5	61
60	●湘南学園C ●学芸大附小金井 ●横浜国大附横浜 かえつ(AL特待)pm	●桐光学園③A 広尾小石川IIAGpm 目黒日大④特待pm		60
59	●日大第二②	●日大藤沢③		59
58	●日大豊山③ ●足立学園②特奨-pm	●足立学園③特奨-4科-pm 東京電機大学④pm ドルトン東京4日-pm	●関東学院②2/6	58
57	●関東学院①C 日大第三③	多摩大目黒④特待-特進 ●獨協④ ●足立学園③特奨-適性-pm 順天③多面pm	横浜国大附鎌倉2/7	57
56	多摩大目黒③特待-特進pm	東洋大京北(思考力)	佼成学園②特奨2/5	56
55	★淑徳巣鴨③スガ7pm	●穎明館④一般 桐光学園③B英語 桐光学園③B-T&M ●明治学院③	日大第一②2科2/5 多摩大目黒⑤特待-特進2/6	55
54	★函館ラ・サール②			54
53	★郁文館特進選抜 ●お茶の水女子大附	★郁文館②総合	郁文館③総合2/6pm	53
52	実践学園②特待pm	★文教大学付属⑤	★昌平④2/5	52
51	日大第一①2科	●宝仙③公立-特選	八雲学園(未来)2/5 八千代松陰2/5	51
50	★聖学院③アド-pm	淑徳巣鴨③一般 東京成徳大③特待 武蔵野東②得2科	自修館D2/5	50
49	★足立学園② 工学院③pm 八王子学園一貫pm	駒込⑤	★工学院④2/5	49
48	●京華③特選 ●佼成学園③ ●自修館C	聖学院(G思考力特待) ●鶴見大附③難進 宝仙②/A-7pm 宝仙②読書pm 和光③-pm	●東海大高輪台③2/5 ●日工大駒場特2/7	48
47	★藤嶺藤沢②2科4科	文大杉並⑥ ●細田学園③ 宝仙②AAApm 宝仙②7/D+1pm 武蔵野大7/A+1pm ●武蔵野東③適性pm	★立正④2/7	47
46	★多摩大聖ヶ丘④ ●サレジオ③スカインター-pm ●文大杉並⑤	東海大相模C ●武蔵野東4科③ 千代田国際⑤pm	清真学園(後期)2/5 ●多摩大聖ヶ丘⑤2/5 ●日工大駒場⑥2/5 武蔵野東2科2/11	46
45	★東海大相模B ●サレジオ③3カ教科pm 多摩大聖ヶ丘II②pm 文大杉並②算数pm 目白研心②算数pm	武蔵野東②EE 明星②特選特待生pm	千代田国際(思考力)pm	45
44	●聖徳学園AM② ●聖ヨゼフ③ ●東京成徳大③一般 ●日本工大駒場⑤ ●立正③ 横須賀学院③pm	★上野4日A特待 ●帝京③特進	藤嶺藤沢③得意2科2/5 ●横浜富士見丘⑥2/5 ●狭山ヶ丘④2/6 ●帝京④特進2/7 聖徳学園AM③2/11	44
43	●東海大高輪台② 目白研心⑤ ●横浜富士見丘⑤ 光英VERITAS③pm	関東六浦C	二松学舎柏(全コース)2/5 武南⑤2/5	43
42	郁文館(未来力) 関東六浦(自己アピール)pm	成立学園④ 東海大菅生③医難 ●サレジオ国際21世紀型pm	城西川越④総合2/5 ●横浜翠陵⑤2/5 佐野日大④一般2/7 ●城西大城西③2/7	42
41	翔濃(特別) ●日本学園③ ●横浜③-pm 横浜翠陵④pm	★桜丘⑤ 実践学園(特別) 品川翔英⑥ ●帝京③進学	共栄学園④2-適2/5 ●品川翔英②2/5 ●日本学園(創発)2/5pm ●聖望学園⑤2/6 明星④総合2/6 ●帝京④進学2/7 東京成徳深谷④2/7	41
40	国立音大②音・準 国立音大②文理 ●京華③一貫 国士館③	アレセイア(特待) ●郁文館③適性-特奨 啓明学園③ ●相洋③ 東京立正③ 明星学園D-pm	国士館④2/5 横浜準③2/5 ●東洋大牛久(総合)2/5 日本学園③2/5pm 横浜創英⑤2/6 実践学園II2/10 国立音大③音準2/10pm 国立音大③文2/10pm 東京立正④2/13 郁文館(特)2/13pm ●郁文館(遠特)2/13pm 暁星国際II期2/16	40
39	武相③ 新渡戸文化2科④ 目黒学院③pm	アレセイア③AM 上野4日A得意1科 上野4日A2科-音楽 郁文館②一般pm 帝京八王子③Bpm	埼玉平成③2/5 秀明②2/5 ●西武台千葉②2/5 武相④2/5 目黒学院③2/5 上野6日2科 国際学院①一般2 志学館C2/6 八王子実践③2/6 国立音大③音実2/10pm 八王子実践④2/13	39
38		上野4日P得意1科 上野4日P2科-音楽 帝京八王子③A アレセイア③PM 新渡戸文化2科③pm	秀明八千代C2/5 帝京八王子④2/6	38
37	修徳⑤ 修徳⑥pm 駿台学園③1科pm	★駿台学園③2科4科 駿台学園①1科 東海大菅生③総進 武蔵野④ 修徳⑦pm 橋学苑③pm	自由の森C②2/6 東海大菅生③総進2/6 帝京八王子②2/13 橋学苑②2/20 自由の森C③2/23	37
36	●貞静学園③2科 武蔵野③ 貞静学園③1科pm		貞静④2科2/5 貞静①1科2/5 貞静③2科2/10 貞静⑤1科2/10 ●貞静②適性2/10	36
35				35

※最新の予想偏差値はホームページをご確認ください。

偏差	~ 12/31	1/1 ~ 1/19	1/20 ~ 1/31
77			●渋谷教育学園幕張①1/22
76			
75		●栄東(特待生)1/16	●市川①1/20
74		●浦和明の星女子①1/14	
73	●東邦大東邦(推薦)12/1 ●県立千葉②11pm	開智(算数特待)1/11pm	昭学院秀英(午後特別一般)1/20pm
72	●県立東葛飾②11pm	●栄東①1/10 ●開智(先端特待)1/11 ●栄東①1/12	●東邦大東邦(前期)1/21 ●昭学院秀英①一般1/22
71		●栄東②1/18	
70		●県立土浦第一1/8 ●西大和学園(東京)1/8 ●愛光(東京)1/9 ●早稲田佐賀①首都圏1/10 ●江戸川取手①東大1/17	
69		●江戸取適性東大1/6 ●県立水戸第一1/8 ●大宮開成(特待)1/12 ●開智(先端A)1/13 ●淑徳与野①1/13 ●江戸川取手②医科1/17	
68		●江戸取適性医科1/6	●千葉大学附属1/21 ●芝浦柏①GS1/23 ●芝浦柏②GS1/27
67		●開智(先端1)1/10 ●市立浦和1/16 ●江戸川取手①難関1/17	
66		●江戸取適性難関1/6 ●大宮開成①1/10	●芝浦柏①一般1/23 ●江戸川取手②東大1/25 ●江戸川取手③医科1/25 ●専大松戸①1/26 ●芝浦柏②一般1/27
65	早稲田佐賀新思考12/5	昌平Tクラス②(算数)1/11pm ●大宮開成②1/14	●専大松戸①1/20 ●麗澤①AE1/21 麗澤③AE1/28pm
64	●市立稲毛国際12/11	●県立並木1/8 ●青山浦和和-研①1/10 ★細田学園①特待1/10pm ●細田学園②特待1/13 ●開智(先端2)1/14	●国府台女子①1/21 ●江戸川取手②難関1/25 ●麗澤②AE1/25
63		●茗溪学園(AC②一般)1/10 ●青山浦和和-研②1/12 ●川口市立高等学校1/16 ●市立大宮国際1/16	茗溪学園(AC③一般)1/23
62		●佐久長聖①東京1/10 埼玉栄②医学1/10pm ●星野学園①理数1/10pm 埼玉栄④医学1/11pm	
61		●星野学園②理数1/11	茗溪学園(MG一般②)1/23
60	茗溪学園(AC①推薦)12/12	●茗溪学園(MG一般①)1/10 埼玉栄②難関1/10pm ●西武文理(特待)1/10pm ●埼玉栄③医学1/11 埼玉栄④難関1/11pm ●昌平Tクラス③1/12	★麗澤①EE1/21 ★麗澤②EE1/25 麗澤③EE1/28pm
59	●国府台女子(推薦)12/1	●佐久長聖②東京1/11 ●埼玉栄⑤医学1/13 ●県立伊奈学園1/15	千葉日大①2/26
58		●県立竜ヶ崎第一1/8 ●埼玉栄③難関1/11 ★星野学園(総合)1/14 ★不二聖心S1/15	
57		◆開智未来T未来1/10pm 開智未来算数1/12pm	★昭学院(外)特待1/25 ●成田高校付(一般)1/25
56	●成田高校付(第一志望)12/1	●県立日立第一1/8 ●埼玉栄①医学1/10 茗溪学園(AC②英語)1/10 ●昌平Tクラス①1/10pm 星野学園②進学1/11pm ●埼玉栄⑤難関1/13	
55	茗溪学園(MG推薦)12/12 茗溪学園(AC①英語)12/12	星野学園①進学1/10 ●埼玉栄③進学1/11 ●西武台新座(特待)1/11pm ★細田学園③1/13	
54		●埼玉栄①難関1/10 茗溪学園(MG英語②)1/10 ●大妻嵐山(奨学)1/11 ●秀光(東京)1/11	★日出学園①1/20 ★日出学園②1/23
53		●常総学院①AD1/7 ●県立下妻第一1/8 ●県立水海道第一1/8 ●開智未来開智併願1/10 開智未来①1/11pm ★細田学園②1/12 ●埼玉栄⑤進学1/13	昭学院一般算数1/20pm 昭学院一般算数OL1/20pm ●千葉日大①1/21 八千代松陰25日
52	茗溪学園(MG英語①)12/12	●県立下館第一1/8 ●浦和実業①AM特待1/10 ●埼玉栄①進学1/10 浦和実業①PM特待1/10pm ●茨城大学附属1/11 ★昌平②1/11 ★春日部共栄政経②PM特待1/11pm ★春日部共栄医学②PM特待1/11pm ●昌平③1/13	※光英VERITAS理数1/20pm ★光英VERITAS特待選抜1/24
51		●県立勝田1/8 盛岡白百合(首都圏Ⅱ特待)1/8 ★日大三島(学力選抜)1/9 ★西武台新座①特選1/10pm 春日部共栄政経④特待1/15 春日部共栄医学④特待1/15	
50	●土浦日大(CSAT)11/27 ●千葉日大(一志)12/1	●土浦日大①一般1/6 ●県立古河1/8 ●西武文理①1/10 ●細田学園①1/10 昌平②「G」1/11 ●獨協埼玉①1/11 ★狭山ヶ丘③1/15 ●獨協埼玉③1/17	●昭学院(適性・特待)1/22
49		●県立太田第一1/8 ●盛岡白百合(首都圏Ⅰ)1/8pm ★狭山ヶ丘①1/10 東京農大三②特待1/10pm ●浦和実業②AM特待1/12 ●狭山ヶ丘②1/12 浦和実業②PM特待1/12pm ●西武文理(適性)1/16 ●開智未来②1/19	八千代松陰20日 ★常総学院②AD1/27
48	日出学園(推薦)12/1	●県立鉦田第一1/8 ●昌平①1/10 昌平②「G」1/11 ●春日部共栄政経①PM1/10pm ●春日部共栄医学①PM1/10pm 開智未来①探究1/11 開智未来②探究1/12 春日部共栄政経③1/13pm 春日部共栄医学③1/13pm	●光英VERITAS適性1/20 ★二松柏①G特待1/20pm 八千代松陰21日 ★二松柏②G特待1/22 ★東海大浦安B1/24 ●土浦日大②一般1/26
47		●県立鹿島1/8 ●札幌聖心(首都圏)1/10 ●西武台新座①特進1/10 ★東京農大三①特待1/10 ●細田学園①適性1/10 ●西武文理②1/12 ●西武台新座②特進1/14 ●細田学園②適性1/16	西武文理(思考力)1/22 ●西武文理③1/23 ★西武台新座(チャレンジ)1/25
46	常総学院(適性AD)12/4 常総学院(推・専AD)12/11	●清真学園(前期)1/6 ●春日部共栄政経①AM1/10 ●春日部共栄医学①AM1/10 ★大妻嵐山①1/10pm ●春日部共栄政経②AM1/11 ●春日部共栄医学②AM1/11 ★西武台新座②特進1/11 ●獨協埼玉②1/12	◆土浦日大(新学力)1/27
45	水戸英宏B一般11/28 ●土浦日大(ISAT)12/11	大妻嵐山(まなび力)1/10 大妻嵐山(まなび力珠)1/10 ★東京農大三③1/11 ★大妻嵐山②1/11pm	★光英VERITAS①1/20 ●東海大浦安A1/20 東京農大三④1/29
44	八千代松陰(学科推薦)12/2	水戸英宏C一般1/4 ●常総学院①ST1/7 ★武南①AM1/10 ★武南①PM1/10pm	★和洋国府台①1/20 昭学院A1/20 一般1/20pm 水戸英宏D一般1/22 ★常総学院②ST1/27
43	●水戸英宏A-11/20 ★智学館①-11/21 ★野日大①11/23 ★國學院栃木①一般11/27 ★國學院栃木②一般12/11 國學院栃木③英語12/12 ★野日大②12/12 智学館②適性12/18	★不二聖心A1/8 ★本庄東①1/10 ●浦和実業①適性1/11 ●聖望学園②適性1/11 ★武南②1/12 ★本庄東②1/13 ★武南③1/15 ●浦和実業②適性1/19	●千葉明德(適性)1/20 ★千葉明德(一般)1/21pm ★光英VERITAS②1/22 ★國學院栃木③一般1/22 ★本庄東③1/22 ★大妻嵐山③1/23 智学館③一般1/23 ●東洋大牛久②1/23 ★二松柏②総合1/24 ★和洋国府台②1/24 ●浦和実業③1/25 武南③1/29
42	二松柏(第一)12/1 和洋国府台(推薦)12/1 國學院栃木②適性12/12	★麗澤瑞浪(東京)1/8 ★東京成徳深谷①1/10	★二松柏①総合1/20 佐野日大③一般1/24 西武台千葉①1/29算数特待
41	東洋大牛久(適性)11/21 千葉明德(1志)12/1 ●東海大浦安(推薦)12/1 常総学院(適性ST)12/4 ●東洋大牛久(専願)12/4 常総学院(推・専ST)12/11	●東洋大牛久①1/5 ●東京成徳深谷②1/11 ★本庄第一②一般1/11 聖望学園③1科1/12	暁星国際一般1/20 ★千葉明德(一般)1/21 暁星国際特色1/23 ★千葉明德(一般)3/1/23 ★東京成徳深谷③1/23 本庄第一③一般1/24
40	東洋大牛久①英語11/21pm ★光英VERITAS(一志)12/1 昭学院推薦2科12/1 ●土浦日大(推薦)12/4 ●秀明(奨学生)12/5	国際学院①AM専願1/10 ★国際学院①AM一般1/10 ★聖望学園①専願1/10 ★聖望学園①1/10 本庄第一①単願1/10 ★国際学院①PM特待1/10pm 国際学院②PM英語1/10pm ★国際学院②AM一般1/11 国際学院②AM適性1/11 ★国際学院②PM特待1/11pm 埼玉平成1科①1/12 ★聖望学園③専願1/12pm ★国際学院③一般1/16 ★聖望学園④1/18	★志学館A1/20 埼玉平成1科②1/23 東洋大牛久②英語1/23pm ★志学館B1/30 ★千葉明德(一般)4/1/30
39		★埼玉平成①1/10 秀明①1/10 埼玉平成STEM1/10pm ★埼玉平成②1/15	秀明八千代A1/20 ★西武台千葉①1/20 秀明八千代B1/28
38	★西武台千葉(1志)12/5		自由の森C①1/22 翔環(一般)1/23 霞ヶ浦②一般1/29
37	翔環(推薦)12/1 昭学院A1/20 推薦12/1 霞ヶ浦①一般12/18	自由の森A1/16 自由の森B1/16	●自由の森X1/23
36		★宮崎日大(首都圏)1/16	
35			

偏差	2/1 (火)			
	午前 (東京・他)	午前 (神奈川)	午後 (東京・他)	午後 (神奈川)
77	●桜蔭			
76	●女子学院			
75	●渋谷教育学園渋谷① ●雙葉 ●早稲田実業			
74		★洗足学園①	●広尾学園②本科 ●広尾学園②インター	
73		●フェリス学院		
72	●広尾学園①			
71	●吉祥女子①			
70	●鷗友学園①		都市大等々力S特・算数 東京農大一① 三田国際(算数・本科)	山手学院(特待)
69	●立教女学院	●中央大学附属横浜①	★青稜①B	神奈川大附①
68	●学習院女子A ●頌栄女子学院① ●中央大学附属① ●東洋英和A		●開智日本橋(特待) 田園調布(午後) ●都市大等々力①S特	
67	★香蘭女学校① ●法政大学①	●青山横浜英和A	品川女子(算数) 普通連(1日午後算数) ●三田国際②インター	
66		●横浜共立A	晃華学園② 国学院久我山ST① 淑徳①東大選抜 広尾小石川②SG	
65	●大妻① ★開智日本橋① ◆芝浦工大附① ●成蹊① ★青稜①A ●三田国際①本科 ●三田国際①インター ●明大中野八王子A①	●横浜雙葉	恵泉学園① 麗澤①AE	海城百合(算数) 海城百合(国語) 日本大②GL
64	●成城学園① ★帝京大学①	★山手学院A	広尾小石川②本科 山脇学園(国語) 山脇学園(算数)	清泉女学院② 桐蔭学園①PM
63	●共立女子2/1 ★淑徳①S+特進 ●東京都市大等々力①特選 ●広尾小石川①SG ●安田学園①先進特待(適性)	公文国際学園A	東京女学院② 明治学院① ★安田学園②先進特待	日本大学A②NS
62	●開智日本橋(適性) ●品川女子①	●日本女子大附① ●日本大学A①GL ●森村学園①	東洋大学京北②	
61	●田園調布① ●広尾小石川①本科 ●普通連(1日午前4科) ★安田学園①先進特待3科4科			
60	かえつ(思考・特待) ●国学院久我山① ●埼玉大学附属 淑徳①英語 ●東京女学院① ●富士見①	★湘南学園A ●桐蔭学園①AM ●日本大学A①NS	大妻中野②アド ★かえつ1日特待 淑徳①英語 順天①B 昭和女子D本科 麗澤①EE	★横浜女学院(特獎①)
59	●晃華学園① ★東洋大学京北① ★宝仙①2科4科・特選		桜美林1日PM ドルトン東京1日PM	神奈川学園A・PM
58	●山脇学園A	●日本大学(適性)GL	八王子学園②東・医 ●宝仙(新4科・特選)	関東学院①B
57	★桜美林1日AM ●順天①A ●昭和女子大GA ●創価	●清泉女学院① ●日大藤沢①	大妻多摩(総合・午後)	カリタス②
56	★大妻中野②アド ★かえつ2科4科 ●光塩女子学院① ●聖和女子大SA ★ドルトン東京1日AM ★八王子学園②東(2科4科)	●カリタス① ●日本大学(適性)NS	跡見学園(特待①) ●都文館IP①	湘南学園ESD
55	●頼明館①一般 ●昭和女子大A本科 ●日大第二① ★安田学園①一般 山脇学園(英語A)	●桐光学園①	江戸川女子(AO) ※目黒日大②	★聖園女学院①B
54	●頼明館①GL ●江戸川女子①4科 ●桜美林(総合1日) 大妻中野①G+P+R ●目黒日大①4科		三輪学園①午後	★聖園女学院①B
53	●八王子学園①東・医(適性)	●自修館(探究) ★自修館A①	★淑徳巣鴨①スカ 東京電機大学②	自修館A②
52	●大妻多摩①総合 ●大妻多摩(適性思考) 大妻多摩①国際	●関東学院①A ★横浜女学院A1	大妻多摩(国際・午後) 実践学園①特待 女子聖学院②	★横浜女学院B1 ★横浜女学院B2
51	★女子美術大付① ★三輪学園①午前	★神奈川学園A・AM ★聖セリアA①	東京純心1日午後 東京成徳大①特待	
50	●都文館①総合		武蔵野大②	捜真女学校(スカフープ①)
49	★工学院①A ●中村①特待2科4科 ●日大第三①		工学院①B 実践女子② 品川翔英②特待 ●聖徳学園①特獎 多摩大聖ヶ丘②	
48	★跡見学園(一般①) ●駒込① ●東京電機大学① ●宝仙①公立・特選 三輪学園①午前B	★横浜女学院A2	★聖セリア1日特待 十文字② 文京学院P② 宝仙①P+5/5 宝仙①AAA 宝仙①G+R+G 宝仙①読書 宝仙①P+3 宝仙(英語) ★千代田国際②	聖セリアB・GW
47	★実践女子①午前A 淑徳巣鴨①一般 ●女子聖学院① ●八雲学園①		啓明(算) 駒込② ●東京家政大②特2か4i	
46	★千代田国際①		●東京家政大②特・適E ●武蔵野東②適性	
45	実践女子①午前B ●多摩大聖ヶ丘① ●東京純心適性 ●日大豊山女子4科2科 文化大杉並① ●文化大杉並(適性) 武蔵野大学① ●武蔵野大(適)		麹町1日特待英語 玉川学園② ●東京家政大②特・適i	★鶴見大附①難進
44	★十文字① 東京家政大①E ●東京純心1日午前 ●日大第一①4科 武蔵野東①得2科 ●武蔵野東①適性 ●武蔵野東4科①	★横須賀学院①A	神田②特・適 神田②特2選 ●北豊島①特待 共栄学園②特待・2科★ 文教大付②	聖和学院特待選抜 横須賀学院①B
43	★十文字(思考) 聖徳学園AM② ●玉川学園① ●多摩大目黒①進学 ●帝京①特進AM ●東京成徳大①一般 桐朋女子A ●日大豊山女子(適性) ●文教大付① 和光①	●横須賀学院(適性)	サレジオン国際自由インター 帝京①特進PM	●鎌倉女子大K② ●鎌倉女子大K②適 関東六浦A② ●聖ヨゼフ(総合)
42	●京華女子①適性・特待 ●京華女子①AM特待 ●サレジオン国際①インター 聖ドミニコ ●玉川聖学院① ●東海大高輪① 東京家政大①i 目黒星美(発想) ★目黒星美①AM	相模女子大① ●相模女子大(適性) ●鶴見大附(適性) ●横浜富士見丘① ●横浜富士見丘②	★京華女子①PM特待 サレジオン国際自由本科 ●城西大城西①PM 聖徳学園PM① 聖ドミニコ 玉川聖学院② ●富士見丘(一般2/1) 富士見丘(英語2/1PM) 目黒星美①PM ★白百合②	捜真女学校A② 横浜富士見丘②
41	★サレジオン国際①本科 ●実践学園① ●城西大城西①AM 聖徳学園AO 東海大菅生①A医難 ●中村①2科4科 ●中村(適性) ●文京学院適性 ●目白研心(適性) ●和洋九段①GL	●鎌倉女子大K① ●鎌倉女子大K①適 ●関東六浦A① ●関東六浦(総合) 北鎌倉女子2科① ●聖和学院① ●東海大相模A ●横浜翠陵①	成立学園② ●東海大菅生①B医難 トキワ松(英語) 中村①得意 中村①ボ 日大駒場② ●藤村1日PMアプレ選 文京学院A科学 和洋九段②GL	★相模女子大② 相模女子大(プロ①) ●横浜隼人(適性・公立)
40	●栄光学園②適 ●共立第二①AM ●共立第二(適性) ●麹町1日一般 麹町1日一般英語 ●桜丘① ●実践学園(適性) ●品川翔英②2科4科 聖徳学園(適2科) ●聖徳学園(適3科) ●白梅清修①AM ●成立学園① ●玉川聖学院(適性) ●帝京①進学AM 東京女子学園① 富士見丘(WL) 藤村1日AM特選 ●文京学院P① ●明星①特選① ●明星①特選適性 ●目白研心① ●立正①AM ●和洋九段①本科	鎌倉女子大学P① ●聖ヨゼフ① ●横浜翠陵(適性)	共立第二①PM R共立第二①PM★ ●桜丘② 白梅清修①PM 玉川聖学院(多文化) 帝京①進学PM 東京女子学園② 富士見丘(適・思) ●明星学園B ●立正①PM 和洋九段②本科	鎌倉女子大学P② 函嶺百合② ●北鎌倉女子4科総合
39	●都文館①適・特 神田②選 神田①適性 北豊島(一般) 国立音大①音・準 国立音大①文理 ●京華女子①AM一般 啓明学園① ●品川翔英①適性 ●東京家政学院1日AM ●トキワ松① ●トキワ松(適性) ●日本工大駒場① 富士見丘(GL-A) 明星①総合	函嶺百合① 北鎌倉女子(音楽)2/1/2 ●捜真女学校A① ●相洋①A ●鶴見大附①進学 横浜翠陵(英語2/1) ●横浜創英①2科4科 ●横浜創英①適性 横浜隼人①	★アレーシア①AM アレーシア①ホフシナル アレーシア(G+R+P)	川村①他外 ●俊成女子①PM・適性 新渡戸文化2科② 目黒学院②
38	上野1日A2科 ●上野1日A適性 ●国本女子①DD ●国本女子①LA ●俊成女子①AM2科4科 ●俊成女子①AM適性 駒沢女子①AM1科 淑徳SC①6/7 帝京八王子①A 東京立正①AM 新渡戸文化2科① ●新渡戸文化適性 藤村女子1日AM特選 藤村1日ナツ特選 ●藤村女子1日適性	●上野1日A ●鶴見大附①進学 横浜翠陵(英語2/1) ●横浜創英①2科4科 ●横浜創英①適性 横浜隼人①	★アレーシア①AM アレーシア①ホフシナル アレーシア(G+R+P)	上野1日A得意2科 国本女子②DD 国本女子②LA 駒沢女子①PM1科 淑徳SC①6/7 帝京八王子①B 東京立正①PM ●藤村1日PMアプレ特選
37	愛国① 上野1日P2科 ●上野1日P適性 ●駒沢女子①AM一般 修徳① ●駿台学園①2科4科 ●瀧野川女子① 東海大菅生①A総進 東京女子学院①AM 武蔵野①2科 武蔵野①7/7アド	橋学園① 緑ヶ丘女子①AM	上野1日P得意2科 修徳② 駿台学園①科 駿台学園①公立 ●瀧野川女子② 貞静学園①1科 ●東海大菅生①B総進 東京女子学院①PM	橋学園② 緑ヶ丘女子①PM
36	貞静学園①2科 ●東星学園① 東邦音大東邦 日本体育大学桜華①	大西学園A	淑徳SC-Basic② ●貞静学園①適性	大西学園B
35	淑徳SC-Basic① 成女学園①		東星学園②	

※最新の予想偏差値はホームページをご確認ください。

2/2 (水)

偏差	午前 (東京・他)	午前 (神奈川)	午後 (東京・他)	午後 (神奈川)
77	●渋谷教育学園渋谷② ●渋谷教育学園幕張②			
76	●豊島岡女子学園①	●慶應湘南藤沢[4科]		
75		★洗足学園②	●広尾学園(医進サレバ)	
74				
73	●青山学院 ●吉祥女子② ●明治大明治①	慶應湘南藤沢[国算英]		
72	●昭和学院秀英②一般 ●白百合学園			
71			東京農大一②	
70			香蘭女学校②	青山横浜英和B ●中央大学附属横浜②
69		●法政第二①	●三田国際③本科 ●三田国際③インター	
68			●東京都大等々力②S特 広尾小石川③SG	
67	◆芝浦工大附②		芝浦工大附特色 富士見(算)	山手学院B
66	●大妻② ★青稜②A	●神奈川大附②	★青稜②B 広尾学園AG	桐蔭学園②PM特奨
65			広尾小石川③本科 普連土学園(2日午後2科)	日本大学B・GL
64	●共立女子2/2 ●帝京大学②特待一般	●鎌倉女学院①	★開智日本橋② 淑徳②東大選抜 ドルトン東京2日PM[特待]	清泉女学院SP
63	●品川女子②		東京女学館③ ★安田④先進	日本大学B・NS
62	●安田学園③先進特待(適性)	★森村学園②		
61	●恵泉学園② ●田園調布② ●富士見② ★安田学園③先進特待3科4科		穎明館③ ★かえつ2日特待	
60	かえつ(国際生) ●国学院久我山② ●明治学院②	★湘南学園B ●湘南白百合(4科) 湘南白百合(英語資格)	淑徳③英語 ★宝仙②2科4科・特選 山脇学園B	日大藤沢②
59	●順天②A		順天②B 東京女学館(国際)	
58	★昭和女子大B本科 ★昭和女子大GB ★東洋大学京北③ ●八王子学園③東医		桜葉林2日PM 駒込④ 女子美術大付②自己表現 ドルトン東京2日PM 八王子学園④東医 R山脇学園(探究)	カリタス③
57	●郁文館IP② ◆昭和女子大SB ★ドルトン東京2日AM ★安田学園②一般		★淑徳巣鴨②カワ	
56	●穎明館②一般 ●桜美林(総合2日) ●光塩女子学院②		跡見学園(特待②) 江戸川女子(2科) 大妻中野③アド	
55	★目黒日大③2科4科		山脇学園(英語B)	
54		●桐光学園②	●多摩大目黒②特待・特進	
53	★東京電機大学③ ★三輪学園②午前A			
52	●江戸川女子②4科 大妻多摩②国際 ★日大第三②	★神奈川学園B		★横浜女学院D1
51		★聖園女学院②A ★横浜女学院C1	武蔵野大学④ ★八雲学園④	自修館B② ★聖セリア② 聖園女学院②B
50	●大妻多摩②総合 ●宝仙②公立・特選 ●目黒日大③適性	★自修館B① ★捜真女学校(カレッジ)② ★横浜女学院C2	東京成徳大②特待	★横浜女学院D2
49	★工学院②A 淑徳巣鴨②一般 ★中村②特待2科4科		佼成女子②PM・S特待	
48	★駒込③ ●日大第一②4科 三輪学園②午前B 武蔵野大学③		工学院②B ★麹町学園2日PM特待 実践女子④ 多摩大聖ヶ丘③ ★桐朋女子B 日大豊山女子2科② 宝仙②理数	★鶴見大附②難進
47	★跡見学園(一般②) ★多摩大目黒②進学 千代田国際③		玉川学園④ 和光②	捜真女学校B
46	神田学園③特2選 共栄学園③特待2科 実践女子③午前B ★玉川学園③ ●多摩大聖ヶ丘(適性) 日大豊山女子2科選択 ★文化大杉並③ ★八雲学園③			
45	●神田学園③特4科 京華女子②AM英検・特待 ★実践女子③午前A ●桐朋女子(論理&発想)	★横浜富士見丘③	★北豊島②特待 ★京華女子②PM特待 十文字④ ★東京家政大③E 東京純心2日午後 トキワ松③ 文化大杉並④ 文化大杉並①算数 目白研心①算数 千代田国際④	聖和学院特待①
44	共立第二②AM ★十文字③ ★東京純心2日午前 ★東京成徳大②一般 ★和洋九段③特待本科 ★和洋九段③特待GL	聖ヨゼフ②	共立第二②PM ★城西大城西②PM 女子聖学院③ 帝京②特進PM ★東京家政大③i 日大豊山女子(ブレバ) 目白研心④	横須賀学院② 横須賀学院(英語資格) 横浜富士見丘④
43	★成立学園③ ●帝京②特進AM ★文教大学付属③ ★目黒星美② 目白研心③	★関東六浦B① ★鶴見大附②進学	★サレジオン国際②インター 聖徳学園PM② 東京家政学院2日PM 東京立正②PM奨学 日本工大駒場④ ★富士見丘(一般2/2PM) ★文教大学付属④	●鎌倉女子大K④
42	★実践学園② ●城西大城西②AM・適性 聖ドミニコ③ ★東海大菅生②A医難 東京女子学園③ ★中村②2科4科 ★日本工大駒場③ 富士見丘(英語2/2AM) ●明星②特選4科 ★立正②一般	鎌倉女子大学P③ ★聖和学院②	郁文館GL特進 ★桜丘④ ★サレジオン国際②本科 東海大菅生②B医難 東京女子学園④ 中村(国算基礎) 中村(イカサバ) 富士見丘(英語2/2PM) ★藤村女子2日PMプレ特選 ★文京学院P③ 和洋九段④GL	北鎌倉女子(算数①)
41	★桜丘③ ★品川翔英③ 聖徳学園アプログラミング 白梅清修② ★玉川聖学院③ 藤村女子2日AM特選 ●明星②特選適性	●鎌倉女子大K③ ●鎌倉女子大K③適 ★横浜翠陵③	帝京②進学PM 和洋九段④本科	鎌倉女子大学P④ 関東六浦B② 横浜隼人(適性・自己)
40	郁文館①一般 ●郁文館②適性・特奨 京華女子②AM英検・一般 啓明学園② ★麹町学園2日一般 ●帝京②進学AM 東京家政学院2日AM ★富士見丘(一般2/2AM) 明星②総合	函嶺白百合③ 北鎌倉女子2科② 北鎌倉女子4技能① ★相洋②A 横浜翠陵(英語2/2) ★横浜創英③ 横浜隼人②	神田学園④2選 神田学園④得意・pm 明星学園C 明星③総合	★相模女子大③ 相洋②B 横浜創英④
39	八王子実践②	アレセア②ホテジナル	★藤村女子2日PMプレ特進	アレセア②PM
38	上野2日A得意2科 ★国本女子③DD ★国本女子③LA ★成成女子②AM2科4科 ●成成女子②AM・適性 駒沢女子②AM 淑徳SC④カ③ 帝京八王子④A 東京立正②AM ●新渡戸文化④科 藤村2日AM特進 武蔵野②AM75分⑦ 新渡戸文化④科③	アレセア②AM	国本女子④DD 国本女子④LA ★京華女子②PM一般 駒沢女子②PM 淑徳SCカガ④ 帝京八王子②B	
37	愛国② 上野2日P得意2科 上野2日(自己) 修徳③ ★駿台学園②2科4科 ★瀧野川女子③ ★東海大菅生②A総進 東京女子学院②AM 日本体育大学桜華②特待	橘学苑③ 緑ヶ丘女子②	修徳④ 駿台学園②1科 ★瀧野川女子④ 東海大菅生②B総進 東京女子学院②PM 東星学園国語 武蔵野②PM	橘学苑④
36	貞静学園②2科 東星学園③ ★武蔵野②AM・2科4科	大西学園C	淑徳SC・Basic④ 貞静学園②1科	
35	淑徳SC・Basic③ 成女学園②			

偏差	2/3 (木)	2/4 (金)	2/5 (土) 以降	偏差
77	●慶應義塾中等部		●渋谷教育学園渋谷③2/5	77
76	●筑波大学附属 ●豊島岡女子学園②	●豊島岡女子学園③		76
75		●市川②	●洗足学園③2/5	75
74	●都立小石川		●広尾学園③イタ-2/5	74
73	●東邦大東邦(後期) ●明治大明治② ●横浜市立南 ●市立横浜科エスロンテIT 横浜共立B		●広尾学園③本科2/5	73
72	●鷗友学園② ●お茶の水女子大附	●浦和明の星女子②		72
71				71
70	●東洋英和B ※三田国際MSTpm	●東京農大一③ ●法政第二②	●頌栄女子学院②2/5	70
69	●学習院女子B ●県立相模原 ●都立武蔵 ●都立両国 青山横浜英和C・pm	●三田国際④本科pm ●三田国際④イタ- pm		69
68	●学芸大附世田谷 ●都立桜修館 ●法政大学②	●中央大学附属②	●大妻④2/5 ●法政大学③2/5	68
67		●神奈川大附③ 芝浦工大柏(作文) ●成蹊②	●江戸川取手③東大2/5 ●江戸川取手③医科2/5	67
66	●大妻① ●県立平塚 ●専大松戸③ ●区立九段 ●明中八王子A② ●開智日本橋③pm 国学院久我山ST②pm 広尾小石川③SGpm	●淑徳与野② 広尾小石川⑤SGpm	●明大中野八王子B2/5pm ★山手学院(後期)2/6	66
65	●成城学園② ●学芸大附竹早 ●都立大泉 ●都立三鷹 ●都立南多摩 ●都市大等々力②S・pm	★開智日本橋④ ●芝浦工大附③	●早稲田佐賀②首都圏2/5	65
64	●学芸大附厚保 ●都立白鷗 桜美林3日・pm 恵泉女学院③・pm 淑徳②・イ・特進pm 帝京大学③pm 広尾小石川④本科pm	●品川女子③ ★森村学園③ 広尾小石川⑤本科pm	●江戸川取手③難関2/5 ★桐蔭学園③2/5 ●日本大学C・GL2/5	64
63	●公文国際B ●東京大学附属 ●都立立川国際 ●都立富士 ●日本女子大附② ●共立女子2/3合科・pm	●青山清和①・③ ●鎌倉女学院② ●田園調布③ ●暹羅土学園(4日前4科)	●国学院久我山ST③2/5	63
62	●晃華学園③ ★安田学園⑤先進特待	●東京都市大等々力(AL) ★東洋京北④ ●安田学園⑥ ●山脇学園C	●日本大学C・NS2/5	62
61	●川崎市立川崎 ●富士見③ ★かえつ3日特待pm ●清泉女学院③4科pm		●湘南学園D2/5	61
60	●東京女学院④ ●横浜国大附横浜 かえつ(AL特待)pm	●広尾小石川IAGpm 目黒日大④特待pm	●国府台女子②2/5 ●関東学院②2/6	60
59	●湘南学園C ●日大第二② 清泉女学院③3科pm ★横浜女学院(特奨②)pm 共立女子2/3英語4技能pm	●日大藤沢③ ドルトン東京4日・pm	●清泉女学院AP2/5	59
58	★昭和女子大C本科 ●学芸大附小金井		●横浜国大附鎌倉2/7	58
57	女子美術大付③ ★淑徳巣鴨③カガpm	●多摩大目黒④特待、特進 ●明治学院③ 順天③多面pm	●日大第一②2科2/5	57
56	★大妻中野④アド 多摩大目黒③特待、特進pm	●東洋京北(思考)		56
55	●カリタス④ ●関東学院①C 日大第三③	●跡見学園(特待③思考) ●桐光学園③A 山脇学園(英語C) 実践女子⑥・pm	●多摩大目黒⑤特待、特進2/6	55
54	●大妻中野②グロハル 実践女子⑤・pm ★横浜女学院E1pm	●大妻多摩③総合 ●光塩女子③ 東京電機大学④pm	★跡見学園(特待④)2/5	54
53	★都文館特進選抜 ●江戸川女子③4科 ★三輪田学園③	★都文館③総合 ●頼明館④一般	●都文館③総合2/6pm	53
52	●実践学園②特待pm	●桐光学園③B英語 ●文教大学付属⑤	★昌平④2/5 佼成女子⑤PMS特待2/5	52
51	●日大第一①2科 聖園女学院③	●大妻中野(新思考力) ★神奈川学園C ●宝仙③公立・特選	●八千代松陰2/5	51
50	★横浜女学院E2pm	●跡見学園(特待③英語) 淑徳巣鴨③一般 東京成徳大③特待 ●桐光学園③B・T&M 武蔵野東②得2科 ●文京学院(特待)・pm	●自修館D2/5 八雲学園(未来)2/5 ●佼成女子⑥S特待2/6	50
49	●工学院③pm 十文字(得意)・pm 八王子学園一貫pm	●駒込⑤ 聖園女学院④pm	★工学院④2/5 中村②特待2科2/5pm	49
48	★自修館C	★鶴見大附③難進 宝仙②カガpm 宝仙②読書pm	●東海大高輪台③2/5 十文字(特別) ★日工大駒場特2/7	48
47		●文化大杉並⑥ ●細田学園④ 捜真女学校Cpm 宝仙②AAApm ●宝仙②カガ・カガpm 武蔵野大(カガ)・pm ●武蔵野東③適性pm 和光③pm	★立正④2/7 東京家政大⑥E2/10	47
46	★女子聖学院④ ●多摩大聖ヶ丘④ ★サレジオ③カガイタ- pm 不二聖心Bpm ★和洋九段⑤特待本科・pm ★和洋九段⑤特待GL・pm ★文大杉並⑤	●東海大相模C ●武蔵野東4科③ 千代田国際⑤pm	●清真学園(後期)2/5 ★多摩大聖ヶ丘⑤2/5 ●日大豊山女子2科③2/5pm 武蔵野東2科2/11	46
45	★京華女子③特待 ★東海大相模B ★北星③特待・pm ★サレジオ③カガ本科pm 女子聖学院BaM 女子聖学院(英語) 聖イリ③Apm 多摩大聖ヶ丘④カガ pm 東京家政大③E・pm 東京純心(カガ)・pm 文大杉並②算数pm 目白研心②算数pm	★京華女子(特待特別) 東京家政大⑤E 武蔵野東②EE ●聖和学院特待2pm 明星②特選特待生pm	●東京家政大⑥i2/10 捜真女学校D2/12 ●千代田国際(思考力)pm	45
44	●聖徳学園AM② 聖コゼ③ ★東京成徳大③一般 ★日本工大駒場⑤ ★立正③ 女子聖学院⑤・pm 東京家政大④i・pm ★文京学院P④・pm 横須賀学院③pm	★上野4日A特待 ★帝京③特進 東京家政大⑤i	★日工大駒場⑥2/5 ★横浜富士見丘⑥2/5 和洋九段⑥GL2/5 ★狭山ヶ丘④2/6 ★帝京④特進2/7 聖徳学園AM③2/11	44
43	●東海大高輪台② ★目黒星美③ 目白研心⑤ ★横浜富士見丘⑤ ●聖ドミニコ④ 横浜翠陵④pm 光英VERITAS③pm	●関東六浦C ●捜真女学校(対話) ●女子聖学院⑥・pm	●相模女子大④2/5 二松学舎全(全コース)2/5 武南⑤2/5 ●東京家政学院10日AM 聖ドミニコ⑤2/11	43
42	●都文館(未来力) 藤村女子3日特選 鎌倉女子大学P⑤pm ●関東六浦(自己ビル)pm トキワ松④・pm ★富士見丘(一般2/3PM)	★桜丘⑤ 成立学園④ 東海大菅生③医難 ●文京学院B科学 ●サレジオ③国際21世紀型pm	●中村②が2/5 ★横浜翠陵③2/5 和洋九段⑥本科2/5 ●鎌倉女子大④⑤2/5pm ●北鎌倉女子(算数)2/5pm 中村③得2/5pm ★藤村女子6日・特選 佐野日大④一般2/7 ★城西大城西③2/7 ●鎌倉女子大④⑤⑥2/10pm 相模女子大⑦⑧2/14	42
41	★薊町学園3日一般 薊町3日一般英語 翔漢(特別) 白梅学園清修③ ●鎌倉女子大K⑤pm 聖和学院③pm 玉川聖学院④・pm ●富士見丘(英語2/3PM)	●実践学園(特別) 品川翔英⑥ 白梅学園清修④ ●★帝京③進学	●共栄学園③2-②2/5 ●品川翔英②2/5 ●鎌倉女子大⑥2/5pm ●薊町学園6日一般 ●★聖望学園⑤2/6 明星③総合2/6 北鎌倉女子4技能②2/7 ●帝京③進学2/7 ●東京成徳深谷③2/7 聖和学院特別①2/7pm 白梅学園清修⑤2/11 聖和学院特別②2/11pm	41
40	●函嶺百合④ 国立音大②音・準 国立音大②文理 国士館③ ●神田学園⑤思考・pm 神田学園⑤多言語・pm 佼成女子③PM・アレシ	●アレセイア(特待) ●都文館③適性、特奨 啓明学園③ ★相洋③ ●東京立正③ ●富士見丘(一般2/4) 富士見丘(英語2/4AM) ●神田⑥2選・pm 神田学園⑥得意・pm 明星学園D・pm	●国士館②2/5 東京家政学院5日AM 横浜東③2/5 ●東洋大生③総合2/5 神田後期①2/6 横浜創③2/6 ●北鎌倉女子④⑤2/7 神田後期②2/10 実践学園②2/10 国立音大③音楽準備②10pm 国立音大③文理②10pm ●東京立正③2/13 都文館③特①2/13pm ●都文館③特②2/13pm 後援国際②2/16	40
39	●川村②レク ●京華女子③一般 新渡戸文化2科④ 目黒学院③pm	●アレセイア③AM 上野4日A得意1科 上野4日A2科・音楽 ●都文館②一般pm 佼成女子④PM・2科 帝京八王子③Bpm	●川村③レク2/5 佼成女子③2科2/5 埼玉平成③2/5 秀明②2/5 ●西武台千葉②2/5 ●目黒学院③2/5 上野⑥2科 川村③レク2/6 佼成女子③2科2/6 国際学院③一般2/6 志学館②2/6 ●八王子実践③2/6 ●藤村女子6日・特選 国立音大③音・実2/10pm 八王子実践④2/13	39
38	●国本女子⑤DD 国本女子⑤LA 佼成女子③AM・2科 駒沢女子③AM ●淑徳SC⑤カガ 藤村女子3日特進	●上野4日P得意1科 上野4日P2科・音楽 帝京八王子③A ●アレセイア③PM ●佼成女子④PM・適性 新渡戸文化2科⑤pm	●秀明⑧千代C②5 ●国本女子⑥DD2/5pm ●国本女子⑥LA2/5pm 淑徳SC⑤カガ2/6 ●帝京八王子③2/6 藤村女子③特進 ●淑徳SC⑤カガ2/11 ●藤村11日・適性 藤村11日・特進	38
37	●愛国③ 修徳⑤ ★瀧野川女子⑤ 修徳⑥pm 駿台学園③1科pm	★駿台学園③2科4科 駿台学園④1科 東海大菅生③総合 ●緑ヶ丘女子③ 武蔵野④ 修徳⑦pm 橋学園⑤pm	●自由の森C②2/6 東海大菅生④総合2/6 東京女子学院③AM2/6 ●東京女子学院③PM2/6 帝京八王子②2/13 橋学園⑤2/20 自由の森C③2/23	37
36	●貞静学園③2科 武蔵野③ 貞静学園③1科pm		●貞静③2科2/5 貞静①科2/5 貞静②2科2/10 貞静①科2/10 ●貞静②適性2/10	36
35	●淑徳SC-Basic⑤ 日本体育大学桜華③pm		●淑徳SC-Basic⑥2/6 淑徳SC-Basic⑦2/11 成女学園③2/11	35

お問い合わせ

模試の申込み全般について ⇒ 運営部 unei@syutoken-mosi.co.jp
成績や採点について ⇒ 教務部 kyomu@syutoken-mosi.co.jp

個人情報保護方針

株式会社首都圏中学模試センター（以下、当社）は、事業活動において皆様からお預かりする個人情報を、下記に定める方針に基づき、厳重に保護・管理いたします。

■ 個人情報の収集・利用

当社がお客様の個人情報を収集する際には、あらかじめその利用目的を明らかにし、適切な範囲で行います。収集した個人情報は、利用目的の範囲を超えて利用することはありません。
また、法令の定める場合などを除き、お客様の同意を得ずに、お客様の個人情報を第三者に開示・提供することはありません。ただし、個人を特定できない形で集計されたデータを当社のホームページに掲載したり、印刷物にして公開する場合がございます。

■ 個人情報の管理・取り扱い

お客様から収集した個人情報は、厳重に管理し、外部からの不正アクセス、データ漏洩、改ざん、不正利用がないように十分な対策を行います。また、当社従業員に対し必要かつ適切な教育・監督を行い、お客様の個人情報の安全管理および適切な取り扱いを徹底いたします。

■ 個人情報の委託

当社の委託先事業者にお客様から収集した個人情報の取り扱いを委託する場合には、委託先に対して必要かつ適切な教育・監督を行い、お客様の個人情報の安全管理および適切な取り扱いを徹底いたします。

■ 当社ホームページにおける個人情報の取り扱い

当社のホームページを閲覧されるにあたり、通常のご利用においては、ご自身に関するいかなる情報もご提供いただく必要はありません。ただし、「資料請求」「お問い合わせ」「お申し込み」「マイページ登録」などの場合には、「お名前」「ご住所」「電話番号」「Eメールアドレス」等、それぞれに必要な範囲での個人情報を入力していただきます。これらの情報は、ご請求いただいた資料の送付やお問い合わせに対する回答など、その目的達成に必要な範囲で使用いたします。
当社のホームページから、あるいは当社のホームページへリンクしている他（事業者または個人）のホームページにつきましては、この「個人情報保護方針」が適用されるものではございません。

■ 個人情報の開示・訂正・利用停止

お客様が、ご自身の個人情報について開示・訂正・利用の停止を希望される場合には、当社窓口にご連絡いただければ、当社の定める手続きにより速やかに対応いたします。

■ 個人情報の取り扱いに関するお問い合わせ窓口

株式会社 首都圏中学模試センター unei@syutoken-mosi.co.jp

新住所
です!

〒101-0042 東京都千代田区神田東松下町41-1 H¹O 神田805

www.syutoken-mosi.co.jp

株式会社首都圏中学模試センター

検索 しゅともし

