

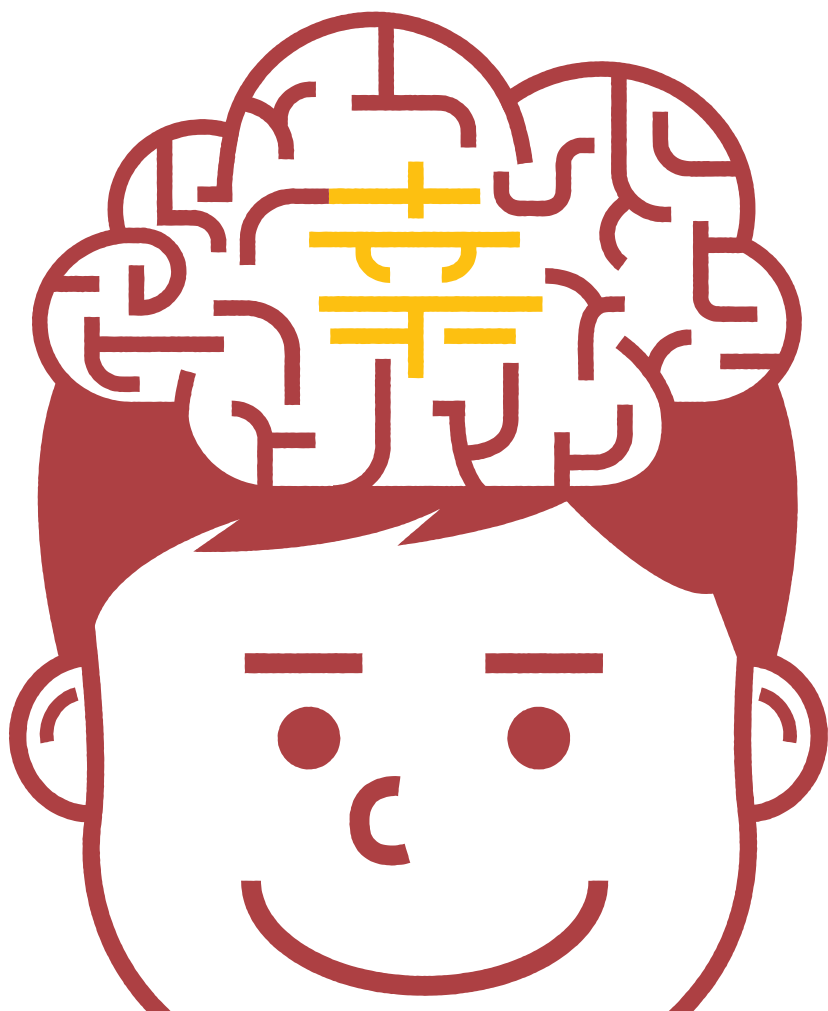

- ☆ 一度は行っておきたい有名私立中学
- ☆ 偏差値一覧掲載



2023  
9月~1月模試  
保存版

## Well-being

目的は「幸せ」です。

なんのための中学入試？

人生に、教育に、受験に  
ウェルビーイングを

中学受験

### 合判模試

小6	第3回(日)	第4回(日)	第5回(金祝)	第6回(日)
	9/3	10/1	11/3	12/3

小5	第2回(日)	第3回(日)	第4回(日)	第5回(月祝)
	9/3	10/1	12/3	1/8 <sup>2024</sup>

小4	第1回(月祝)
	1/8 <sup>2024</sup>

中学受験

### 適性検査型模試

小6	第2回(月祝)	第3回(日)	小5	第1回(日)
	9/18	11/19		11/19

中学受験

### スタート模試

小3・4・5 協賛塾内にて実施	12/9(土)	12/10(日)
--------------------	---------	----------

## 2023年度からの変更点

「自宅受験」の答えはスマートフォンやタブレットを使用して、  
 答案用紙を撮影した写真データをマイページからアップいただきます。  
 郵便での答案返送ではございません。



### 目次

02	2023年度からの変更点/目次	12	適性・スタート 出題内容・受験科目
03	各模試の実施要項	13	過去問題集/教育情報誌
04	年間スケジュール	14	よくある質問
06	ご利用の流れ	16	一度は行っておきたい有名私立中学
07	受験生マイページメニュー	18	コラボフェスタ
08	首都圏模試の概要	19	しゅと問モバイル
09	思考コードとは	20	偏差値一覧
10	合判模試 出題範囲	28	お問い合わせ/個人情報保護方針

### 日程

	9月	10月	11月	12月	1月	
合判模試	小6	第3回(日) 9/3	第4回(日) 10/1	第5回(金祝) 11/3	第6回(日) 12/3	
	小5	第2回(日) 9/3	第3回(日) 10/1		第4回(日) 12/3	第5回(月祝) 1/8
	小4					第1回(月祝) 1/8
適性検査型模試	小6	第2回(月祝) 9/18		第3回(日) 11/19		
	小5			第1回(日) 11/19		
スタート模試 協賛塾内にて実施	小3・4・5				12/9・10 (土)(日)	

## 各模試の実施要項

成績表はweb閲覧のみ(答案用紙、成績表の送付はございません。)  
 保護者が受験生マイページを開設して行います。  
 受験生マイページの登録方法は6ページをご確認ください。



### 合判模試

対象 小学4~6年生の  
私・国立中学校の教科型入試を志望する受験生

●受験料 (小6) 5,500円(税込)  
 (小5・小4) 4,950円(税込)

●科目 国語・算数(各50分・150点満点)  
 理科・社会(各35分・100点満点)

●出題範囲 10~11ページ参照

#### ●時間割(学校会場)

	午前の部	午後の部
(入室)	8:15~8:50	1:30~1:50
受験票回収	8:50~9:00	1:50~2:00
2科目 4科目	国語	9:00~9:50
	算数	10:05~10:55
	理科	11:10~11:45
	社会	11:55~12:30
	2:00~2:50	3:00~3:50
	4:00~4:35	4:40~5:15

※自宅受験の時間割は受験生にお任せしております。

### 適性検査型模試

対象 小学5・6年生の公・私・国立中高一貫校の  
適性検査及び思考力入試を志望する受験生

●受験料 (小6) 5,500円(税込)  
 (小5) 4,950円(税込)

●科目 適性検査A・B・C・D・E  
 (各45分・100点満点)

※小6は志望校により受験科目が異なります。  
 ※小5は全員適性Aと適性Bの2科目受験です。

●出題範囲 12ページ参照

#### ●時間割(学校会場)

午前の部のみ	
(入室)	9:00~9:25
受験票回収	9:25~9:35
1時間目	9:35~10:20
2時間目	10:30~11:15
3時間目	11:25~12:10

※自宅受験の時間割は受験生にお任せしております。

### スタート模試

対象 小学3~5年生の  
これから中学受験に取り組む方や力試しとして

●受験料 (3学年共通) 2,750円(税込)

●科目 基礎力テスト・思考力テスト  
 (各40分・100点満点)

●出題範囲 12ページ参照

科目	試験時間
入室	
受験票回収・説明	①基礎力テスト 40分
基礎力テスト(国・算)	②思考力テスト 40分
思考力テスト(総合型・適性検査型)	

※塾内受験の時間割は各お教室にお任せしております。  
 塾からの連絡にてご確認ください。  
 ※自宅受験の時間割は受験生にお任せしております。

# 2023年度 年間スケジュール

新型コロナウイルス感染症などの影響により、スケジュールが変更になる場合がございます。最新情報は当社ホームページをご確認ください。

## 合判模試

学年	実施日	受験会場	申込受付期間	問題一式お届け日
小6 小5	9/3(日)	学校	7/28(金) ~ 8/26(土)	—
		自宅・塾内	7/28(金) ~ 8/26(土) →	8/31(木)
				8/27(日) ~ 8/29(火) →
小6 小5	10/1(日)	学校	8/24(木) ~ 9/23(土祝)	—
		自宅・塾内	8/24(木) ~ 9/23(土祝) →	9/28(木)
				9/24(日) ~ 9/26(火) →
小6	11/3(金祝)	学校	9/28(木) ~ 10/26(木)	—
		自宅・塾内	9/28(木) ~ 10/26(木) →	10/31(火)
				10/27(金) ~ 10/29(日) →
小6 小5	12/3(日)	学校	10/26(木) ~ 11/25(土)	—
		自宅・塾内	10/26(木) ~ 11/25(土) →	11/30(木)
				11/26(日) ~ 11/28(火) →
小5 小4	1/8(月祝)	学校	12/1(金) ~ 12/30(土)	—
		自宅・塾内	12/1(金) ~ 12/30(土) →	1/5(金)
				12/31(日) ~ 1/3(水) →

## 適性検査型模試

学年	実施日	受験会場	申込受付期間	問題一式お届け日
小6	9/18(月祝)	学校	8/8(火) ~ 9/9(土)	—
		自宅・塾内	8/8(火) ~ 9/9(土) →	9/14(木)
				9/10(日) ~ 9/12(火) →
小6 小5	11/19(日)	学校	10/11(水) ~ 11/11(土)	—
		自宅・塾内	10/11(水) ~ 11/11(土) →	11/16(木)
				11/12(日) ~ 11/14(火) →

## スタート模試

学年	実施日	受験会場	申込受付期間	問題一式お届け日
小5 小4 小3	12/9,10(土・日)	自宅・塾内	9/15(金) ~ 12/2(土)	12/6(水)

### ◆注意事項◆

- \* 申込受付開始は開始日の12:30より 申込受付終了は終了日の23:59まで
- \* 自宅受験・塾内受験の問題一式のお届け日は受付期間により異なります。
- \* 学校会場受験の場合、問題は模試当日に受験教室で配布いたします。
- \* 解答解説の公開日時は会場・時間により異なります。受験生マイページの[成績・解答解説]よりご確認ください。  
「学校会場・午前」⇒ 試験当日の13:00～ 「学校会場・午後」⇒ 試験当日の17:00～  
「自宅・塾内」⇒ 実施日の2日後の12:00～
- \* 自宅受験の場合、答案提出締切を過ぎると成績処理が出来ませんので締切日までにアップロードしてください。
- \* 2023年度より自宅受験の答案は答案画像を受験生マイページからアップロードしていただきます。  
郵便による答案返送ではございません。
- \* 学校の実施会場は受付開始の約1週間前にホームページにて公開いたします。

解答解説公開日	答案提出締切日 (自宅受験はマイページからアップロード 塾内受験は塾がまとめて返送)		成績閲覧開始日
9/3(日)	—		9/8(金)
9/5(火)	自宅 9/7(木)	塾内 9/8(金)	9/15(金)
10/1(日)	—		10/6(金)
10/3(火)	自宅 10/5(木)	塾内 10/6(金)	10/16(月)
11/3(金祝)	—		11/10(金)
11/5(日)	自宅 11/9(木)	塾内 11/10(金)	11/17(金)
12/3(日)	—		12/8(金)
12/5(火)	自宅 12/7(木)	塾内 12/8(金)	12/15(金)
1/8(月祝)	—		1/15(月)
1/10(水)	自宅 1/11(木)	塾内 1/12(金)	1/19(金)

解答解説公開日	答案提出締切日 (自宅受験はマイページからアップロード 塾内受験は塾がまとめて返送)		成績閲覧開始日
9/18(月祝)	—		9/27(水)
9/20(水)	自宅 9/21(木)	塾内 9/22(金)	10/3(火)
11/19(日)	—		11/28(火)
11/21(火)	自宅 11/23(木祝)	塾内 11/24(金)	12/5(火)

解答解説公開日	答案提出締切日 (自宅受験はマイページからアップロード 塾内受験は塾がまとめて返送)		成績閲覧開始日	
			塾生	
12/12(火)	自宅 12/14(木)	塾内 12/15(金)		12/22(金)
			外部申込 (面談なし)	
			外部申込 (面談あり)	12/26(火) 以降紙の成績表を塾から面談時に返却

# ご利用の流れ

受験生マイページの登録は首都圏模試センターのホームページからお手続きください。  
(パソコン、スマートフォン、タブレット対応)

- step1 保護者登録
- step2 受験生登録
- step3 塾受験番号追加 (塾申込み以外の方はstep.4へ)
- step4 志望校登録・併願設定
- step5 模試の申込み
- step6 お支払い
- step7 受験票印刷 (自宅受験と塾内受験は印刷不要です。)
- step8 テストを受ける
- step9 成績閲覧 (紙の成績表の送付はございません)



### ▼すでにマイページを開設済の方

引き続きご利用頂けます。step4に進んでください。

### ▼転塾された方・個人申込から塾を通してのお申込みに変更される方

開設済のマイページは引き続きご利用頂けます。『step3 塾受験番号追加』を参照の上、お通りの塾からQRコードの書類を受け取り紐づけを行ってから模試をお申し込みください。

## 《パソコンからの登録》



## 《スマートフォンからの登録》

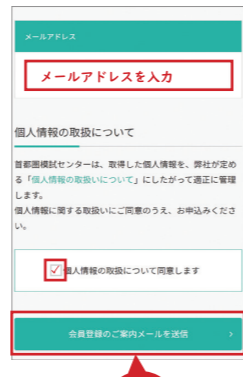

# 受験生マイページメニュー

## 《メニュー項目》

※『自宅受験』で模試を申込みの方のみ答案提出期間に表示されます。

- 9 小6第1回合判模試 答案画像アップロード >
- 3 申込・変更・印刷 >
- 4 志望校登録 >
- 5 成績・解答解説 >
- 成績 (年度分) >
- 6 成績 (年度分) >
- 7 受験生情報変更 >
- 8 塾申込特典 } ※『塾受験番号』で模試を申込みの方のみ表示されます。 >

受験生の登録はこちら (ご兄弟もこちらから)

- 1 受験生 新規登録 >
- (塾生) 登録済受験生と塾を紐付け
- 2 塾受験番号追加 >

### ①受験生 新規登録

ごきょうだいの登録ができます。

### ②塾受験番号追加

※紐づけが出来ていない場合、塾受験番号でお申し込みいただくことができません。

塾を通して模試をお申込みする場合、塾から配布されたQRコードを読み込むか、このページに認証コードを入力して塾との紐づけを行います。塾受験番号を紐づけしただけでは申込完了ではありません。必ず「模試の申込み」を行ってください。個人受験番号ですすでお申込みの場合、自動で塾申込みには変更されません。塾申込みに変更をご希望の場合は、必ず当社までお問い合わせください。

### ③申込・変更・印刷

模試の申込、申込内容の変更、受験票・申込完了通知書等を印刷することができます。

### ④志望校登録

志望校と併願校の設定を行います。

### ⑤成績・解答解説

今年度の成績が閲覧できます。(成績表はWeb閲覧。答案用紙・成績表の送付はございません。)

### ⑥成績 (〇〇年度分)

過去の成績が閲覧できます。

### ⑦受験生情報変更

登録内容を変更するページです。受験番号はこちらで確認できます。学年を間違えて登録した場合、ご自身では変更出来ませんので当社までお問い合わせください。

### ⑧塾申込特典 ⇒個人受験番号申込の場合、表示されません

塾を通してお申し込みの場合、合判模試の算数、適性検査型模試の適性Bの過去問がダウンロードできます。

### ⑨答案画像アップロード ⇒「会場受験」「塾内受験」の場合、表示されません

自宅受験の答案画像をアップロードするページです。答案提出期間に表示されます。



## 入試イメージの変化

受験生に対し、下記の2軸と問題に対しての解法「思考スキル」でアプローチしていきます。

ダイバーシティの時代、教育観も多様化し、「思考力型入試」「プログラミング入試」「プレゼン型入試」など、これまでにない新たな入試が年々増えてきております。また文部科学省は、大学入試制度改革にあわせて、学校の通信簿などこれまでの相対評価から、絶対評価に移行するように教育現場へ促しています。それにより、中学入試でも多様な評価軸が生まれ、これまでの教科型の模試では、受験生の学力が計れなくなっていることは周知のことと存じます。それらを踏まえ、当社では2020年度から、「偏差値」による相対評価と「思考コード」による絶対評価の2軸を使用して、受験生の指導に役立てられる模試にリニューアルいたしました。

これまでの入試イメージ

単一評価軸

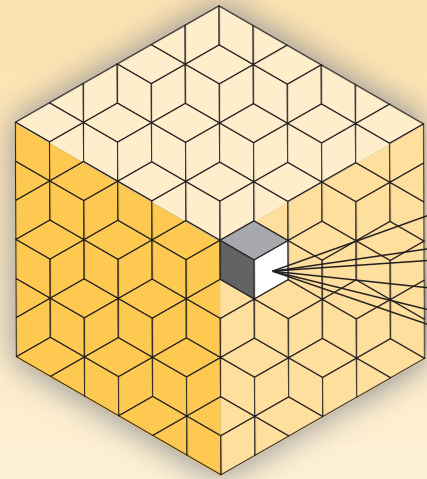

「偏差値」を使用した評価軸

# 相対評価

これからの入試イメージ

各学校がそれぞれのアドミッションポリシーに沿って、多様な評価軸を設定

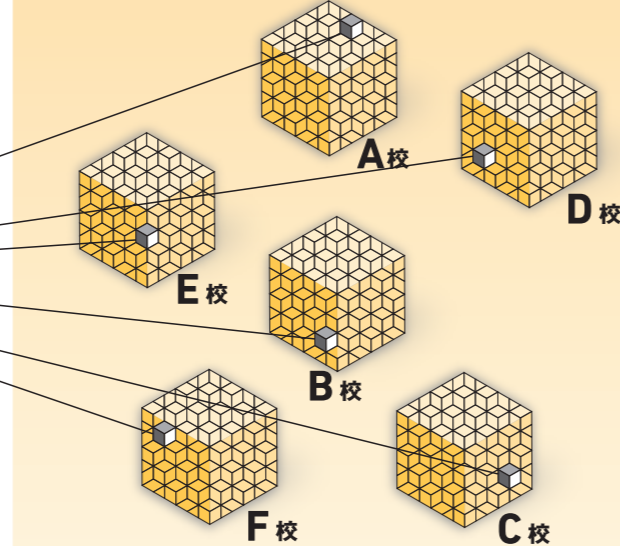

「思考コード」を使用した評価軸

# 絶対評価



評価軸により、  
受験生の評価は異なる事になる

試験問題のレベルが、簡単か難しいかだけでなく、「どの程度の知識が必要なのか」と「どの程度の思考の深さが必要なのか」という絶対評価を縦軸と横軸で、どの段階に位置するのかというのを図る指標になるものです。テストの点数や偏差値は上がった下がりますが、一度身に付いた思考のレベルは持続するので、子供の成長を見守る新しい観点になります。ザビエルについてを例にして説明します。

変換操作	全体関係	変容 3	ザビエルがしたこととして正しい選択肢をすべて選び年代の古い順に並べなさい。	キリスト教の日本伝来は、当時の日本にどのような影響を及ぼしたのか、200字以内で説明しなさい。	もし、あなたが、ザビエルのように知らない土地に行き、その土地の人々に何かを伝えようとする場合、どのようなことをしますか。600字以内で答えなさい。
複雑操作	カテゴライズ	複雑 2	ザビエルがしたこととして正しい選択肢をすべて選びなさい。	キリスト教を容認した大名を一人あげ、この大名が行ったこと、その目的を100字以内で説明しなさい。	もし、あなたが、ザビエルだしたら、布教のために何をしますか。具体的な根拠と共に400字以内で説明しなさい。
手順操作	単純関係	単純 1	(ザビエルの写真を見て)この人物の名前を答えなさい。	ザビエルが日本に来た目的は何ですか？50字以内で書きなさい。	もし、あなたが、ザビエルの布教活動をサポートするとしてたら、ザビエルに対してどのようなサポートをしますか。200字以内で説明しなさい。
(数)	(言語)		A 知識・理解思考	B 論理的思考	C 創造的思考
			知識・理解	応用・論理	批判・創造



## 思考コードで分類した模試のイメージ

御三家&難関校

変換操作	全体関係	変容 3	A3	B3	C3
複雑操作	カテゴライズ	複雑 2	A2	B2	C2
手順操作	単純関係	単純 1	A1	B1	C1
(数)	(言語)		A 知識・理解思考	B 論理的思考	C 創造的思考
			知識・理解	応用・論理	批判・創造

思考力テスト

変換操作	全体関係	変容 3	A3	B3	C3
複雑操作	カテゴライズ	複雑 2	A2	B2	C2
手順操作	単純関係	単純 1	A1	B1	C1
(数)	(言語)		A 知識・理解思考	B 論理的思考	C 創造的思考
			知識・理解	応用・論理	批判・創造

## 合判模試⇔中学受験スタンダード

変換操作	全体関係	変容 3	A3	B3	C3
複雑操作	カテゴライズ	複雑 2	A2	B2	C2
手順操作	単純関係	単純 1	A1	B1	C1
(数)	(言語)		A 知識・理解思考	B 論理的思考	C 創造的思考
			知識・理解	応用・論理	批判・創造

## 適性検査型模試⇔適性検査型・総合型

変換操作	全体関係	変容 3	A3	B3	C3
複雑操作	カテゴライズ	複雑 2	A2	B2	C2
手順操作	単純関係	単純 1	A1	B1	C1
(数)	(言語)		A 知識・理解思考	B 論理的思考	C 創造的思考
			知識・理解	応用・論理	批判・創造

# 2023年度 出題範囲

小6 ※9月(第3回)以降は総合問題のため、出題範囲を設定していません。

## 小5

国語		算数	
9月	文章読解	物語文・小説 論説・説明文 随筆 など	数 ・整数、小数、 分数の仕組み、 四則計算 ・概数 ・約数、倍数 ・並べ方、選び方の基本
	知識に関する問題	かなの知識 漢字・熟語の知識 ことばのきまり ことわざ・慣用句 など	
10月	文章読解	物語文・小説 論説・説明文 随筆 詩 など	文章題・他 ・割合、百分率 ・平均 ・消去算 ・条件整理
	知識に関する問題	漢字・熟語の知識 ことばのきまり ことばの知識 ことわざ・慣用句 敬語の知識 など	
12月	文章読解	物語文・小説 論説・説明文 随筆 など	数 ・整数、小数、 分数の仕組み、 四則計算 ・約数、倍数 ・規則を利用した問題
	知識に関する問題	漢字・熟語の知識 ことばのきまり ことばの知識 ことわざ・慣用句 敬語の知識 など	
1月	文章読解	物語文・小説 論説・説明文 随筆 詩 など	図形 ・角度を求める問題 ・面積を求める問題 ・円、おうぎ形に関する問題 ・正多角形に関する問題
	知識に関する問題	漢字・熟語の知識 ことばのきまり ことばの知識 ことわざ・慣用句 敬語の知識 など	

## 理科

9月	生物	・こん虫の体と育ち方
	地学	・天気の変化
10月	物理	・てんびん
	化学	・氷、水、水蒸気
12月	生物	・植物のつくりとはたらき
	地学	・月の満ち欠け
1月	物理	・ものあたたまり方
	化学	・気体の性質
9月	生物	・花と実
	地学	・季節の星座、星の動き
10月	物理	・豆電球とかん電池
	化学	・水溶液のこさ
11月	生物	・生物のまとめ
	地学	・川のはたらきと地層
12月	物理	・物の運動
	化学	・ものとのけ方

## 社会

9月	地理	・日本の農業とその特色 ・林業 ・水産業 ・日本の工業 種類、特色、地下資源など *伝統工業、工業地帯、工業地域は含めない
	地理	・日本の運輸、通信業 ・公害 ・各地方(九州、中国、四国、近畿、中部)の知識と特色 ・日本の工業 *伝統工業、工業地帯、工業地域を含める
10月	地理	・日本地理総合 地図の見方、日本の産業、日本の諸地域、日本の貿易など
11月	地理	・日本地理総合
12月	歴史	・日本の歴史 旧石器時代、縄文時代、弥生時代、大和時代、飛鳥時代、奈良時代、平安時代

## 小4

## 国語

9月	文章読解	物語文・小説 説明文・論説文
	知識に関する問題	漢字・熟語の知識 慣用句・ことわざ 三字熟語・四字熟語 類義語・対義語 同訓異字・同音異義語 主語・述語・修飾語 和語・漢語・外来語

## 理科

9月	生物	・チョウの育ち方 ・いろいろな昆虫
	地学	・太陽と月の動き ・星座の観察と動き ・流れる水のはたらき ・水の三態
10月	物理	・とじこめた空気と水 ・豆電球とかん電池 ・重さをはかるもの
	化学	・空気と水の温度による変化 ・金属の温度による変化 ・食品と消化

## 算数

9月	数	・整数・小数の仕組み、 四則計算 ・規則に関する問題 ・およその数 ・単位の基本
	図形	・角の性質 ・三角形の性質と面積 ・四角形の性質と面積 ・立方体と直方体の性質 ・展開図・見取図
10月	文章題・他	・和差算 ・植木算 ・分配算 ・条件整理とすい理

## 社会

9月	地理	・くらしと環境 ・地図の見方 ・都道府県の特徴 ・日本の気候 (日本の気候と地形・地域の特色を含む)
	地理	・高地・低地・盆地・ 海岸など ・災害・防災





## 2023年度 出題内容・受験科目

● **小5 出題内容** \*5年生は適性検査Aと適性検査Bの2科目受験です。

適性検査 A	複数の文章を読み取る力や自分の意見を表現する力をみる問題 (読解+作文)
適性検査 B	図、資料を読み取る力、読み取った情報を考察し、課題を総合的に解決する力をみる問題 (総合・算理社)

● **小6 出題内容** \*志望校により受験する科目が異なり、2科目か3科目受験です。

適性検査 A	複数の文章を読み取る力や自分の意見を表現する力をみる問題 (読解+作文 440字)
適性検査 B	図、資料を読み取る力、読み取った情報を考察し、課題を総合的に解決する力をみる問題 (総合・算理社)
適性検査 C	複数のデータを客観的に分析し、数的処理を通じて論理的に考察する力をみる問題 (総合・算理)
適性検査 D	資料や文章などを読み取る力や自分の意見を表現する力をみる問題 (読解+作文 350字、総合・社)
適性検査 E	日常の経験や学習を通じて身につけたことを活用し、的確に判断する力や結論を導き出す力をみる問題 (総合・生活)

**小6受験科目** 【国立、私立の適性検査型・思考力入試実施校を志望の場合】  
東京都：ABC 神奈川県・千葉県・埼玉県：CDE 茨城県：CE を選択してください。

東京都		神奈川県		千葉県	埼玉県		茨城県		
都内型		県立型	市立型	市立・県立型	県立型	市立型	県立型		
桜修館 立川国際 三鷹 南多摩 《国立校》 東京大学附 東京学芸大国際  右側の学校も志望 する場合はABC を選択してください。	大泉 小石川 白鷗 富士 武蔵 両国 区立九段  《国立校》 お茶の水	相模原 平塚	市立南 横浜がエスアソシエイツ 市立川崎	千葉 東葛飾 市立稲毛国際	伊奈学園	市立浦和 市立大宮国際 川口市立	並木 日立一 古河 竜ヶ崎一 鹿島 太田一 鉾田一	下館一 水戸一 土浦一 勝田 下妻第一 水海道第一	
適性検査 A	適性検査 A	適性検査 C	適性検査 C	適性検査 C	適性検査 C	適性検査 C	適性検査 C		
適性検査 B	適性検査 B	適性検査 E	適性検査 D	適性検査 D	適性検査 D	適性検査 D	適性検査 E		
	適性検査 C		適性検査 E	適性検査 E	適性検査 E				

## 中学受験 スタート模試

## 2023年度 出題内容・受験科目

<b>基礎力テスト</b> (国語・算数)	国語と算数の基礎的な問題を用意 (該当学年の小学校での既習範囲から出題) 国語：漢字の読み・書き、語句に関する問題、文章読解の問題等 算数：計算・一行題、数や図形に関する問題等
<b>思考力テスト</b> (総合型・適性検査型)	知識の有無ではなく、受験生の思考力や表現力を問う問題を用意 1. 知識を活用したり、論理的に思考したりする問題 2. 理解したことや、自分で考えたことなどを表現する記述問題

# 親世代の成功体験より 子どもの未来。

親世代の常識や価値観が通用しない? そんな時代の新しい学びと入試、  
子ども(受験生)の未来を考える教育情報誌『shuTOMO』『myTYPE』と、  
合格必須アイテムの『合判模試過去問題集』をぜひお手元に。



新時代の学びを  
きちんと理解!

各回模試の受験者に  
最新号を配布  
**教育情報誌**  
各号 1,200円 (税込)

shuTOMO 「合判模試」受験生向け

myTYPE 「適性検査型模試」受験生向け

2022年度のバックナンバーも  
ご購入いただけます。  
《購入方法》  
Amazon  
Rakuten  
しゅともし CLUB  
都内・神奈川県の一部書店



気軽に本番対策!  
Webでの  
簡易判定も

**2022年度 合判模試過去問題集**  
小6 4,180円 (税込) 小5 3,630円 (税込)



### 《東京都》

- **ジュンク堂書店 池袋本店** (8F学習参考書売場)  
東京都豊島区南池袋 2-15-5 TEL 03-5956-6111(代表)
- **丸善 丸の内本店** (3階学習参考書売場)  
東京都千代田区丸の内 1-6-4 丸の内オアゾ TEL 03-5288-8881
- **紀伊國屋書店 新宿本店** (7F学習参考書売場)  
東京都新宿区新宿 3-17-7 TEL 03-3354-0758(学習参考書・辞書・語学)
- **紀伊國屋書店 玉川高島屋店**  
東京都世田谷区玉川 3-17-1 高島屋ショッピングセンター南館 5F TEL 03-3709-2091
- **芳林堂書店 高田馬場店**  
東京都新宿区高田馬場 1-26-5 FIビル 3・4F TEL 03-3208-0241

### 《神奈川県》

- **有隣堂 たまプラーザテラス店**  
神奈川県横浜市青葉区美しが丘 1-1-2 たまプラーザテラスゲートプラザ 1F・2F TEL 045-903-2191
- **有隣堂 横浜駅西口エキニア横浜店**  
神奈川県横浜市西区北幸 1-1-8 エキニア横浜 B1F TEL 045-311-6265
- **紀伊國屋書店 横浜店**  
神奈川県横浜市西区高島 2-18-1 そごう横浜店 7F TEL 045-450-5901
- **丸善 ラゾーナ川崎店**  
神奈川県川崎市幸区堀川町 72-1 ラゾーナ川崎プラザ 1階 TEL 044-520-1869

書店での販売も  
行っています!!  
(店舗によって取り扱いがない  
書籍がございます。)



2023年7月現在

# よくある質問



▶ 首都圏模試センターのホームページ  
上部 [Q] を選択。

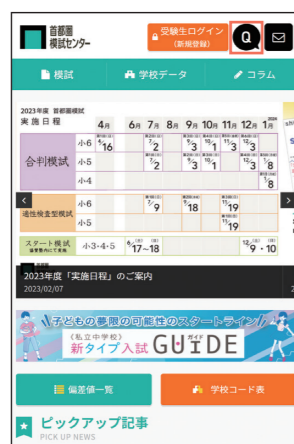

▶ 首都圏模試センターのトップページ上部 [よくある質問]  
をクリック。



## ▼マイページ開設でのよくある質問

### Q. マイページにログインできません

⇒パスワードをお忘れの場合は [パスワードを忘れた方] にて再設定を行ってください。  
マイページを複数開設されている方は、メールアドレス・パスワードを今一度お確かめください。

### Q. 以前通っていた塾の登録を解除したい

⇒当社にて解除いたします。お問い合わせフォームより『塾・教室名』を明記の上、ご連絡ください。

### Q. 塾受験番号との紐づけ方を教えてください

⇒6ページのご利用の流れ『step3. 塾受験番号追加』の手続きを行ってください。

## ▼模試の申込みでのよくある質問

### Q. 塾からQR書類(認証コード)を受け取る前に申込をしてしまいました

⇒『塾受験番号追加』の手続きが完了しても、自動で塾申込みには変更されません。塾申込みに変更をご希望の場合は、必ず当社までお問合せください。

### Q. 塾の受験番号で申込ができません

⇒塾の参加登録が未設定の可能性がありますので、お通いの塾にご確認ください。

### Q. 一部の学校会場名を選択出来ません

⇒学校会場は先着順です。締切の会場名には「×」マークが付き選択できません。  
受付初日に締め切ることにはほぼありませんが、ご希望の会場がある場合は早めにお申込みください。  
受付期間中にキャンセルが出ると【空席僅少】となりお申込(会場変更)出来ます。

## ▼学校会場受験でのよくある質問

### Q. 実施会場を教えてください

⇒首都圏模試センターのホームページの『実施会場(空席情報)』をご覧ください。

### Q. 学校説明会と保護者会は実施しますか

⇒各回、各会場により異なります。『特設ページ』にてご確認ください。

### Q. バスの時刻詳細を教えてください

⇒実施日の5日前頃に『特設ページ』にてお知らせいたします。

## ▼自宅受験でのよくある質問

### Q. 実施日当日に実施しないとダメですか?

⇒実施は前日、後日の実施でもかまいません。

### Q. 答案の返送方法が分かりません

⇒スマートフォンやタブレットを使用して、受験生マイページから答案用紙を撮影した写真データをアップロードしていただきます。郵便での返送ではございません。

### Q. 答案のアップロード期日は?

⇒問題一式と一緒に送付する『自宅受験ガイド』をご確認ください。締切を過ぎると、成績処理が間に合いません。実施後は早めに答案画像をアップロードしてください。



# 一度は行っておきたい有名私立中学

新型コロナウイルスの影響で日程が変更される場合があります。必ず各学校にお問い合わせください。

## 江戸川女子中学校

〒133-8552 東京都江戸川区東小岩 5-22-1 03-3659-1241  
 【交通】JR総武線「小岩駅」徒歩10分、京成線「江戸川駅」徒歩15分

**入試問題説明会** 8/12(土) 12/2(土) [HPより要予約]

国際コース向けオンライン説明会 8/19(土) 9/16(土) 10/21(土) [HPより要予約]

**オープンキャンパス** 9/2(土) [HPより要予約]

**かたばみ祭** 11/11(土)・12(日) [予約不要]

**学校説明会** 9/9(土) 10/7(土) 11/4(土) 1/13(土) [HPより要予約]

**受験スタート説明会** 2/17(土) [HPより要予約]

国際コース新設に加え、昨年度より、45分×1コマ(細分化授業)と45分×2コマ(連続展開授業)を使い分けるHybrid型の授業に変更。さらに6年生専用棟の新校舎の完成や制服のリニューアルなど、教育環境を整え、生徒一人ひとりの学習意欲の向上を目指す。

## 駒込中学校

〒113-0022 東京都文京区千駄木 5-6-25 03-3828-4141  
 【交通】都営地下鉄三田線「白山」下車徒歩7分  
 東京メトロ南北線「本駒込」下車徒歩5分  
 東京メトロ千代田線「千駄木」下車徒歩7分

**2/1 AM 適性検査型入試を適性I・II・IIIと適性1・2・3 2種類実施!**

夏の体験会・説明会 **要申込**

- おもしろ理科実験・楽しい国語教室  
8月6日(日) ①9:30~②13:30~  
※①と②は同じ内容で実施
- クラブ体験会  
9月3日(日) ①10:00~②14:00~  
※クラブにより①と②に分かれて実施

**※秋以降も説明会を実施します** ホームページで確認ください。

**個別相談会**  
お電話にて随時承ります。

山手線内の数少ない共学進学校。高校は「国際教養」「理系先進」といった先進的な文理の専門コースと、総合的な学力を身につけ多様な進路を実現する「特S・S」の3コース制。中学時代はどのコースにもつながり基礎学力をつける「国際先進コース」の1コース制。

# 一度は行っておきたい有名私立中学

新型コロナウイルスの影響で日程が変更される場合があります。必ず各学校にお問い合わせください。

## 玉川聖学院中等部

〒158-0083 東京都世田谷区奥沢7-11-22 03-3702-4141  
 【交通】東急東横線「自由が丘駅」徒歩6分・東急大井町線「九品仏駅」徒歩3分

本学院の説明会はすべて予約制です。今後の状況によっては、延期・中止させていただく場合があります。

- 学校説明会**  
10月14日(土) 10:00~12:30  
10月31日(火) 10:00~11:30  
11月23日(休) 8:50~12:30  
12月2日(土) 10:00~12:30  
1月6日(土) 14:00~15:30
- 適性検査型入試説明会**  
12月16日(土) 10:00~11:30  
1月6日(土) 9:30~12:00
- 三三説明会**  
9月9日(土) 10:00~11:00  
10月21日(土) 10:00~11:00

**●オープンスクール**  
10月10日(火) 9:00~15:00



“世界をつなげる女子が育つ” 英語教育や国際交流体験など中高6年間の様々な体験は、まさに国際色豊かで私学のなかでも出色。Webを活用した教育も充実。真摯で温かな教育姿勢は、家族的で和やかな校風を形作る。「心が自由になる」女子教育の推進校。

## 多摩大学目黒中学校

〒153-0064 東京都目黒区下目黒 4-10-24 03-3714-2661  
 【交通】JR山手線・東急目黒線・東京メトロ南北線・都営地下鉄三田線「目黒駅」徒歩12分  
 東急東横線・東京メトロ日比谷線「中目黒駅」よりスクールバス運行

- 学校説明会(目黒キャンパス)** **要予約** ※小6限定  
11月4日(土) 10:00~ ※授業見学あり  
1月12日(金) 19:00~  
1月13日(土) 10:00~ ※授業見学あり
- 特待・特進入試問題解説会** **要予約** ※小6限定  
11月18日(土) 10:00~  
12月9日(土) 10:00~
- 蠟辰祭** **要予約**  
9月17日(日) 10:00~15:00  
公開予定  
9月16日(土)は非公開といたします。

**※全ての行事について、人数制限等は後日HPにて公開します。**



交通至便な目黒駅から徒歩12分に立地する、大らかな校風の共学進学校。サッカー部やダンス部など全国レベルの部活動も。6年で最大5ヶ国を訪問できる国際性は注目。多摩大学との高大連携と、iPadを1人1台使用してのアクティブラーニングで新たなステージへ。

## 狭山ヶ丘高等学校附属中学校

〒358-0011 埼玉県入間市下藤沢 981 04-2962-3844  
 【交通】西武池袋線「武蔵藤沢」駅下車徒歩13分  
 川越駅・入曽駅・狭山市駅・箱根ヶ崎駅の各駅より無料スクールバス運行

**オープンスクール(要予約)**  
8月19日(土) 10:00~12:30

**学校見学説明会(要予約)**  
9月10日(日) 10:00~11:30  
10月21日(土) 14:00~15:30  
11月4日(土) 14:00~15:30  
12月2日(土) 14:00~15:30

**※学校見学説明会は予約なしの当日参加も可能です。**



2013(平成25)年の中学校開設に伴い、新校舎(2号館)を建設し総合グラウンドを拡充。県内屈指の学習環境に。軽登山、宿泊研修、理科実習、農作業などを通して本物に触れ、豊かな人間性と確かな学力を育む。東大はじめ難関国公立大への合格者を多数輩出。

## 聖和学院中学校

〒249-0001 神奈川県逗子市久木2-2-1 046-871-2670  
 【交通】JR横須賀線・湘南新宿ライン「逗子駅」西口徒歩8分、  
 京浜急行「逗子・葉山駅」北口徒歩10分

- 学校説明会**  
8月19日(土) 10:00~12:00  
※体験授業(予約制)あり  
プログラミング・楽器体験・ダンスをしよう
- 9月9日(土) 10:00~12:00
- 10月7日(土) 10:00~12:00
- 11月11日(土) 10:00~12:00
- 12月9日(土) 10:00~12:00
- 1月13日(土) 10:00~12:00

予定が変更になる場合がございます。学校ホームページをご覧ください。



国際教育をさらに発展させるためにWGL(ウィメンズ・グローバル・リーダーシップ)プロジェクトに基づき、インターナショナル&リベラルアーツの2コース制を導入。学力伸長度ランキングでも上位にランクインする指導力と合格力にも注目。

## 二松学舎大学附属柏中学校

〒277-0902 千葉県柏市大井 2590 04-7191-5242  
 【交通】柏・新柏・我孫子・新鎌ヶ谷などからスクールバス5系統運行

- ◆**学校説明会** **要予約** 学年不問、保護者のみの参加も可  
8/26(土) 9:00~ 11/23(祝) 9:30~  
10/7(土) 9:30~
- ◆**第一志望説明会・グローバル説明会** **要予約** 学年不問  
10/21(土) 9:30~ 11/11(土) 9:30~
- ◆**授業体験会** **要予約** 4~6対象  
7/29(土)・31(月) 9:30~ 9/30(土) 9:30~
- ◆**松陵祭** **要予約** 小6対象  
9/16(土)・17(日) 11/3(祝) 9:30~
- ◆**入試説明会** **要予約** 学年不問、保護者のみの参加も可  
12/9(土) 9:30~ 1/6(土) 10:00~

さらなる「探究」を求め、  
**グローバル探究コース**  
**総合探究コース**

2コース制で、  
 育む 伸ばす 鍛える

二松学舎柏中学校には、  
 伝統の人間教育と21世紀型教育が  
 共存しています。

「グローバル探究」「総合探究」の2コース制と、伝統の「論語教育」と「探究教育」をさらに深める。「探究教育」は①学習支援プログラム②自問自答プログラム③進路支援プログラムの3つの軸で展開する。

## 日本学園中学校

〒156-0043 東京都世田谷区松原 2-7-34 03-3322-6331  
 【交通】京王線・京王井の頭線「明大前駅」から徒歩5分

- 新宿から5分 ●渋谷から10分 ●吉祥寺から17分 ●府中から30分 ●池袋から12分

**入試説明会** [10:00~小6男子対象] **要予約**  
 9月9日(土) 11月11日(土)  
 10月14日(土) 12月16日(土)※  
 ※入試問題解説会

**入試説明会** [小4男女・小5男子対象] **要予約**

2月24日(土) 14:00~  
**日学祭(学園祭)** **要予約**

9月30日(土)・10月1日(日)



2026年4月から共学化し、明治大学付属世田谷中学校・高等学校としてスタート。「創発学」や「CLP」などの独自プログラムを活かしつつ基礎学力伸張と人格形成に励み、卒業生のおよそ7割以上が明治大学へ推薦入学試験によって進学できる教育体制の構築を目指す。

## 捜真女学校中学部

〒221-8720 神奈川県横浜市神奈川区中丸8番地 045-491-3686  
 【交通】東急東横線「反町駅」・横浜市営地下鉄ブルーライン「三ツ沢下町駅」から徒歩約15分  
 「横浜駅」または「反町駅」から横浜市営バス50系統「捜真学院前」下車

- 校舎見学会** **要予約**  
8/19(土) 13:00~
- 学校説明会** **要予約** 10:00~  
10/21(土) 1/13(土)
- ナイト学校説明会** **要予約** 18:30~  
12/1(金)
- SG祭** **要予約**  
9/22(金)・23(祝) 9:00~
- 捜真クルーズ** **要予約** 教員または在校生が案内する約40分の少人数説明会・見学会です。  
7/28(金)・9/9(土)・11/11(土)・12/16(土) 全て 10:00~15:00



東京からも通いやすい東横線沿線のプロテスタント女子校。「Vプロジェクト-10年後の自分」を学びの柱に据え、体験的な学習と自己理解を通して、愛をもって世界に貢献する女性を育てる。青山学院大学をはじめ、多くの指定校推薦枠が用意されているのも魅力。

## 高輪中学校

〒108-0074 東京都港区高輪2-1-32 03-3441-7201  
 【交通】都営地下鉄浅草線・京浜急行線「泉岳寺駅」徒歩3分  
 都営地下鉄三田線・東京メトロ南北線「白金高輪駅」徒歩5分  
 山手線・京浜東北線「高輪ゲートウェイ駅」出口から徒歩6分

- 入試説明会(要Web予約)** 今後の状況によっては、イベントを延期・中止させていただく場合があります。  
10月8日(日) 10:00~12:00 / 14:00~16:00  
11月3日(金・祝) 10:00~12:00 / 14:00~16:00  
12月2日(土) 14:00~16:00  
1月8日(月・祝) 10:00~12:00
- 高学祭(文化祭)**  
9月30日(土)・10月1日(日) 両日とも10:00~16:00  
実施方法はホームページでご確認ください。



学習面の充実に加え、中1の自然体験、中2の農芸体験をはじめ、様々な体験学習を通じて豊かな人間形成をめざす。校訓は「自主堅正」。真面目で明るい校風が魅力の男子進学校。2020年春からはJR山手線新駅「高輪ゲートウェイ」開業でさらに通学が便利に。

## 日本大学第一中学校

〒130-0015 東京都墨田区横綱1-5-2 TEL.03-3625-0026  
 【交通】JR総武線「両国駅」より徒歩5分。  
 都営地下鉄大江戸線「両国駅」A1出口より徒歩1分。

**日大ーは卒業後に遊びに来たくなる学校です**

- 学校説明会ライブ配信**  
10:00~11:00 [リアルタイムで質問できます]  
8月13日(日)・8月27日(日)  
9月10日(日)・10月8日(日)  
10月22日(日)・11月12日(日)  
12月17日(日)

※毎回異なる内容で実施します。  
 ※各回2週間前からお申込みいただけます。

**YouTube**  
 「日大ーの日常」を  
 ほぼ毎日更新しています。

学校説明会をご視聴いただいた方限定の  
 来校型学校体験会実施。



全国26校の日本大学付属校のなかで最も長い歴史を持ち2022年に創立110周年を迎えた。学年5クラスの男女共学校。国内最大規模の総合大学である日本大学にはあらゆる学部があり、卒業生の65.5%が進学。28.6%が他大学・短大などに進学する。

## 聖園女学院中学校

〒251-0873 神奈川県藤沢市みその台1-4 0466-81-3333  
 【交通】小田急江ノ島線「藤沢本町駅」徒歩10分、「善行駅」徒歩15分

- 部活動オープンキャンパス(要予約)** 8月26日(土) 9:30~
- 聖園祭** 9月16日(土)・17日(日)
- ナイト説明会(要予約)** 9月29日(金) 18:00~
- 学校説明会(要予約)** 10月14日(土) 9:30~  
11月25日(土) 9:30~
- 帰国生説明会(要予約)** 10月18日(水) 動画配信型説明会



四季の草花に囲まれたキャンパスで、「学び」を通して真理を探し、人間としての総合力を育む。2024年度より「特待適性検査入試」「英語チャレンジ入試」を新たに導入、制服も湘南の海を感じさせるブルーを基調とした爽やかなデザインにモデルチェンジする。



# 一度は行っておきたい有名私立中学

新型コロナウイルスの影響で日程が変更される場合があります。必ず各学校にお問い合わせください。

### 明法中学校

〒189-0024 東京都東村山市富士見町2-4-12 042-393-5611  
 【交通】西武国分寺線・拝島線「小川駅」徒歩18分/西武新宿線「久米川駅」・拝島線「東大和市駅」・多摩湖線「八坂駅」・JR線「立川駅」よりバス→「明法学院前」下車徒歩1分

●説明会(全てHPより予約制)  
 日程・時程などが変更になる場合があります。

10/14(土) 14:30~	11/4(土) 14:30~	11/26(日) 10:00~	12/24(日) 9:00~
GSP体験会+学校説明会 ※体験会は小6・5年対象	1/13(土) 14:30~ 部活動体験会+学校説明会 ※体験会は小6・5・4年対象	1/27(土) 10:00~ ロボットプログラミング体験会+学校説明会 ※体験会は小6対象	入試体験会(小6生限定)+入試傾向説明会

少人数教育と本物に触れる教育で社会に貢献できる人材を育成。2024年度からは、ロボット・プログラミングで問題解決力などを養うサイエンスGEに加えて、高校で行っているターム留学を中心とした国際教育GSPの基礎を中学でも実施し、よりこれからの時代に必要とされる人材を育てていく。

### 横浜翠陵中学校

〒226-0015 神奈川県横浜市緑区三保町1 045-921-0301  
 【交通】JR横浜線「十日市場駅」よりバス7分または徒歩20分、東急田園都市線「青葉台駅」よりバス15分、相鉄線「三ツ境駅」よりバス20分

●学校説明会&授業見学 要予約  
 9月9日(土)・10月14日(土)・10月28日(土)  
 12月16日(土) ※いずれも10:00~

●オープンキャンパス 要予約  
 9月23日(土・祝) 10:00~

●翠陵祭(文化祭) 要予約  
 11月4日(土)・5日(日) ※説明会実施予定

●模擬入試(2科・4科) 要予約  
 11月23日(木・祝) 9:30~ ※5・6年生限定

●模擬入試(2科・適性検査型) 要予約  
 1月8日(月・祝) 9:30~ ※5・6年生限定

「THINK&CHALLENGE!」をモットーに「考えるちから」と「挑戦するところ」を育む。「DUT理論(興味喚起・理解・演習)」と丁寧なFOLLOW UPで中学段階の基礎固めから高校段階での3コース制(特進・国際・文理)で希望進路実現を目指す。四季を彩る自然に囲まれた抜群の環境も自慢のひとつ。

## 今年も開催!! 「新入試体験! 私立中コラボフェスタ」

首都圏模試センターでは、今年も「新入試体験! 私立中コラボフェスタ」を開催します。思考力入試、プログラミング、グループワーク型など、新タイプ入試を実施する学校の先生による入試体験会です。

午前中は首都圏模試の「合判模試・適性検査型模試」を受験、午後は入試体験という過ごし方もOK。まずは開催日と会場をチェック!

開催日・実施会場

11月3日(金・祝) 和洋九段女子  
文化学園大学杉並

11月19日(日) 鶴見大学附属

12月3日(日) 参加各校で開催



過去の、文化学園大学杉並「英語入試体験」の様子

# 解いて覚えて、しっかり記憶

一問一答形式 しゅと問モバイル

しゅともし × MONOXER

【社会科】  
月額 **990**円  
(税込)

入試直前まで、いつでも!どこでも!スマホやタブレットで知識問題を確認できる

学習状況がリアルタイムでわかる!

個人の記憶度に合わせて出題!

過去の模試問題なので偏差値別正答率がわかる

「しゅと問モバイル」は、Monoxer(株)のシステムを利用して、過去に実施した当社の「中学受験合判模試」を一問一答形式で出題するアプリ教材です。過去に実施した模試問題から出題されるので、偏差値別の正答率がわかり学習到達度の目安になります。また、受講者の正誤によって問題の難易度が変わりますので、出題される問題を解き続けるだけで、無理なく知識の定着が図れます。不得意分野はもちろん、模試前や模試後、学習塾で習った分野の定着などにお役立てください。

9月1日(金) 配信開始

お申込みの流れ

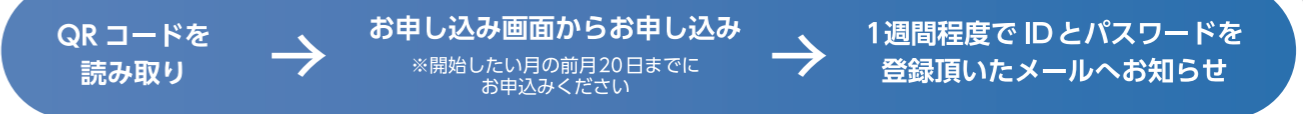

販売元：株式会社首都圏中学模試センター お問い合わせ：教務部 kyomu@syutoken-mosi.co.jp



# 男子 7月版 2024年中学入試 予想偏差値(合格率) 一覧

※最新の予想偏差値はホームページをご確認ください。

◆…4科判定 ★…2科判定(2科4[3]科選択入試) ◆…国算理判定 ※…算数・理科判定 R…理科1科判定 無印…2科判定が国語1科判定が算数1科判定

偏差	~ 12/31	1/1 ~ 1/19	1/20 ~ 1/31
78	◆海陽(特別給費)12/17		
77			●渋谷教育学園幕張①1/22
76		●西大和学園(東京)1/8	
75		●栄東(東大特待I)1/12	
74		●栄東(東大II)1/18	●市川①1/20
73			
72	●東邦大東邦(推薦)12/1 ●県立千葉12/9pm	●栄東A1/10 ●開智(先端特待)1/11 ●栄東A1/11 開智(算数特待)1/12pm	昭和学院秀英(午後特別・一般)1/20pm ●東邦大東邦(前期)1/21
71		●北嶺(特待・東京)1/8 ●栄東B1/16	●昭和学院秀英①一般1/22 ●立教新座①1/25
70	●県立東葛飾12/9pm	●愛光(東京入試)1/7 ●江戸川取手①東大1/17	
69	●江戸取適性東大12/16	●早稲田佐賀①首都圏1/8 ●大宮開成(特待)1/12 ●江戸川取手①医科1/17	●芝浦柏②GS1/27
68	●江戸取適性医科12/16	●県立土浦第一1/6 ●県立水戸第一1/6 ●開智(先端A)1/12	●芝浦柏①GS1/23 ●江戸川取手②東大1/25 ●江戸取手②医科1/25
67	●千葉大学附属12/24	●函館ラ・サール①1/8 ●開智(先端1)1/10	●芝浦柏②一般1/27
66	●江戸取適性難関12/16	●北嶺(一般・東京)1/8 ●大宮開成①1/10 ●市立浦和1/14 ●江戸川取手①難関1/17	●専大松戸①1/20 茗溪学園(AO)①一般1/21 ●芝浦柏①一般1/23 ●専大松戸②1/26
65	早稲田佐賀新思考12/3	●茗溪学園(AO)②一般1/8 ★細田学園①特待1/10pm ●細田学園②特待1/12 ●大宮開成②1/14 ●開智(先端2)1/15	●麗澤①AE1/21
64	茗溪学園(AO)①推薦)12/17	●昌平Tクラス②(算数)1/11pm	●江戸川取手②難関1/25 ●麗澤②AE1/25 麗澤③AE1/28pm
63	●市立稲毛国際12/9 ◆海陽①(東京・横浜)12/24	●県立並木1/6 ●海陽②(東京・横浜)1/6 ●青山浦和-F①01/10 ●城北埼玉(特待)1/10pm ●青山浦和-F②1/14 ●市立大宮国際1/15	
62		◆星野学園①理数1/10pm ●川口市立高等学校1/14	
61		●佐久長聖①東京1/9 埼玉栄②医学1/10pm 埼玉栄②難関1/10pm ●西武文理①特待1/10pm	茗溪学園(MG)③一般1/21 ●麗澤③EE1/21 ●麗澤④EE1/25 千葉大②1/26 麗澤④EE1/28pm
60		●県立竜崎第一1/6 静岡聖光(特待)1/8 ●茗溪学園(MG)②一般1/8 ●星野学園②理数1/11 埼玉栄③医学1/11pm 埼玉栄③難関1/11pm ●西武文理②特待1/13	昭和学院一般算数1/20pm ★昭和学院(7th)特待)1/24
59		●佐久長聖②東京1/10 ●昌平Tクラス③1/12 ●県立伊奈学園1/14	昭和学院一般国語1/20 ※光英VERITAS理数1/20pm
58	茗溪学園(MG)①推薦)12/17	●埼玉栄⑤医学1/13	●千葉大①1/21 ★光英VERITAS特待選抜1/22 ●成田高校付(一般)1/25
57	●土浦日大(CSAT)11/26	●県立日立第一1/6 ●埼玉栄③医学1/10 ●昌平Tクラス①1/10pm ●埼玉栄④医学1/11 ●埼玉栄⑤難関1/13 ●星野学園(総合)1/14	
56	●成田高校付(第一志望)12/1	●埼玉栄④難関1/10 ●埼玉栄③難関1/11 星野学園②進学1/11pm	
55	八千代松陰(特待推薦)12/1	●県立下妻第一1/6 ●茨城大学附属1/8 星野学園①進学1/10 浦和実業①PM特待1/10pm 城西川越①特選1/10pm ◆開智未来T未来1/11pm ★西武台新座(特待)1/11pm 開智未来算数1/12pm ●埼玉栄⑤進学1/13	●昭和学院(適性・特待)1/22 ★日出国②1/23
54		●県立水海道第一1/6 ●常総①AD1/8 ●浦和実業①AM特待1/10 ●埼玉栄①進学1/10 ●埼玉栄②進学1/11 ●開智埼玉①1/11 ●春日部共栄医学②PM特待1/11	★日出国①1/20
53		●城北埼玉①1/10 ●城北埼玉②1/11 ●春日部共栄政経②PM特待1/11pm ●城北埼玉③1/12 ●細田学園②1/12 浦和実業②PM特待1/12pm	
52		●県立下妻第一1/6 ●日大上野(学力選抜)1/8 ●城西川越②特選1/11 ●昌平③1/11 ●浦和実業②AM特待1/12 ●開智埼玉②1/12 ●昌平③1/13 ●開智未来(開智)1/15	●八千代松陰1GS1/20 ●二松柏①G特待1/20pm ●二松柏②G特待1/22 ●土浦日大(KBT)特待)1/23
51	●千葉日大(自己推薦)12/1	●県立勝田1/6 開智未来①1/10pm ●西武台新座①特選1/10pm	●流経柏①1/22
50	常総学院(適性AD)12/2 常総学院(推・専AD)12/9 ●土浦日大(ISAT)12/10	●県立古河1/6 ●県立鉦田第一1/6 ●西武文理①1/10 昌平②クローバー1/11 ●西武文理(適性)1/13 春日部共栄医学④特待1/15 ●獨協埼玉③1/17	●東海大浦安A1/20 ●東海大浦安B1/24 ●常総学院②AD1/25
49		●県立太田第一1/6 ●細田学園①1/10 ●春日部共栄医学①PM1/10 東京農大三②特待1/10pm ★開智未来②1/14 春日部共栄政経④特待1/15	●八千代松陰1S1/20 ●流経柏②1/26 流経柏③1/26pm
48	日出国(推薦)12/1	●静岡聖光(21世紀)1/6pm 静岡聖光(1科)1/8 ●昌平①1/10 昌平①クローバー1/11 ★春日部共栄政経①PM1/10pm ●狭山ヶ丘③1/16	★光英VERITAS①1/20 ●八千代松陰1/21
47	流経柏(第一)12/1	●県立並木1/6 ●土浦日大(KBT)1/6 開智未来①探究1/10 ●春日部共栄政経①AM1/10 ●和加1/10 ●西武台新座①特選1/10 ●東京農大三③特待1/10 ●細田学園(適性)1/10 開智未来②探究1/11 ●春日部共栄政経②AM1/11 ●狭山ヶ丘②1/12 ●西武文理②1/12 開智所沢(算数特待)1/12pm 春日部共栄医学③1/13pm ●西武台新座②特選1/14pm	西武文理③1/23 ●西武台新座(チャレンジ)1/25
46	●清真学園(前期)12/10	★静岡聖光一般東京1/8 ●春日部共栄政経①AM1/10 ●春日部共栄政経②AM1/11 ★西武台新座②特選1/11 春日部共栄政経③1/13pm 城北埼玉④1/18	清真学園(後期)1/20
45	●水戸英宏B一般11/27 昭和学院一志2科12/1 八千代松陰(学科推薦)12/2 ●秀明(奨学)12/3	●常総学院①ST1/8 ●武南①AM1/10 ●武南①PM1/10pm ●浦和実業①適性1/11 ★東京農大三③1/11 ●浦和実業②適性1/19	光英VERITAS英語1/24 ●光英VERITAS②1/24 ★常総学院②ST1/25 東京農大三④1/27
44	常総学院(適性ST)12/2 常総学院(推・専ST)12/9	●水戸英宏C一般1/4 ●長崎日大(関東)1/6 ●静岡聖光一般本校1/6 ●西武台新座(適性)1/14	昭和学院A①2一般1/20 光英VERITAS(探究)1/20pm 西武台千葉①1/22算数特待pm 水戸英宏D一般1/28
43	●水戸英宏A-11/19 ●佐野日大①11/20 ★國學栃木①-11/26 ●國學栃木②-12/10 國學栃木③-12/10 ●佐野日大②12/11	●城西川越①総合1/10 ●本庄東①1/10 ●聖望学園②適性1/11 ●武南②1/12 ★本庄東②1/17	●千葉明德(適性)1/20 ●國學院栃木③一般1/21 静岡聖光②1/21 ★千葉明德(一般)2/1/21 ●武南③1/21 ●二松柏②総合1/24 ●浦和実業③1/25 武南④1/28
42	二松柏(第一)12/1 國學栃木②適性12/10	★麗澤瑞浪(東京)1/8 ●東京成徳深谷①1/10 ●開智所沢①1/11 ●開智所沢③1/12 ●開智所沢①1/15 ●開智望(開智併願)1/15 ●開智望①1/17	★二松柏①総合1/20 暁星国際I期A2:1/20pm ●東洋大牛久②1/21 佐野日大③一般1/22
41	●東洋大牛久(適性)11/19 ●光英VERITAS(一志)12/1 昭和学院一志①12/1 千葉明德①12/1 ●駿海(推薦)12/1 ●東洋大牛久(専)12/2 ●開智望(適性)12/16	●東洋大牛久①1/5 ●開智所沢①1/10 ●東京成徳深谷②1/11 ●東京成徳深谷③1/14	暁星国際I期A:1/20 ●城西川越③総合1/20 ●千葉明德(一般)1/20pm 暁星国際特待1/23 ●千葉明德(一般)3/1/25 東京成徳深谷④1/28 本庄第一③一般1/28
40	東洋大牛久(英語)11/19pm ●土浦日大(ICU)12/3 開智望(専願)12/9	★聖望学園①1/10 本庄第一①単願1/10 城西川越②総合1/11pm 埼玉平成1科①1/12 ★聖望学園③1/12pm ●宮崎日大(首都圏)1/15 ●聖望学園④2科4科1/18	★志学館A1/20 埼玉平成1科②1/21 ●志学館B1/28 ★千葉明德(一般)4/1/28
39		●金沢学院大附I東京1/8 ●埼玉平成①1/10 ●本庄第一②一般1/11 埼玉平成STEM1/12pm ★埼玉平成②1/14 秀明①1/16	秀明八千代A1/20 ●西武台千葉①1/20 秀明八千代B1/28
38	翔漢(推薦)12/1 ●西武台千葉(1志)12/4		●金沢学院大附II東京1/22 自由の森C①1/22 翔漢(一般)1/22
37	秀明八千代専願12/1	自由の森A1/13 自由の森B1/13	
36			

偏差	午前(東京・他)	2/1(木) 午前(神奈川)	午後(東京・他)	午後(神奈川)
78	●開成			
77	●麻布			
76				
75				
74	●海城① ●駒場東邦 ●渋谷教育学園渋谷① ●武蔵 ●早稲田① ●早稲田実業			
73	●早稲田大学高等学院	●慶應義塾普通部	●東鴨(算数) 世田谷学園(算数)理数 ●広尾学園②イカ-	鎌倉学園(算数)
72			●世田谷学園(算数)本科 ●広尾学園②本科	
71			●開智日本橋(特待) 東京都市大付②II	
70	●芝① ●東京都市大付②II ●広尾学園① ●本郷①	●サレジオ学院A	東京農大①	神奈川大附① 山手学院(特待)
69	●世田谷学園①理数 ●広尾小石川①S G	●逗子開成①	★青稜①B 東京都市大付②I ドルトン東京1日PM特待 広尾小石川②S G	
68	●中央大学附属①	●中央大学附属横浜①	●国学院久我山S T① ●東京都市大等々力①S 特 広尾小石川②本科 ●三田国際②イカ-S	
67	かえつ(思考・特待) ●城北① ●東京都市大付②I ●朝陽① ●広尾小石川①本科 ●法政大学① ●三田国際②イカ-S		●三田国際②イカ-	
66	★開智日本橋① ●攻玉社① ●芝浦工大附① ●東鴨① ●世田谷学園①本科 ●三田国際②イカ-	●青山横濱英和A	淑徳①東大選抜	
65				桐蔭学園①PM 日本大学A②GL
64	●成城① ●青稜①A ●高輪A ●明大八王子A①	●山手学院A	●東洋大学京北② 獨協②(午後) ●安田学園②先進特待 麗澤③AE	
63	●国学院久我山① ●成蹊① ●成城学園① ●帝京大学① ●東京都市大等々力①特選 ●安田学園①先進特待(適性)	●鎌倉学園① 公文国際学園A ●日本大学A①GL		日本大学A②AF
62	●開智日本橋(適性) ●淑徳①ス-R-特選 ●東洋大学京北①	●森村学園①	★かえつ1日特待 桜成学園①特選 ★淑徳東鴨①坊 麗澤④EE	
61	●日本学園① ●安田学園①先進特待3科4科	●桐蔭学園①AM ●桐光学園① ●日本大学A①AF	●郁文館①IP 順天①B 明治学院①	関東学院①B
60	埼玉大学附属	●湘南学園A	●桜美林1日PM 八王子学園②東-医 ※目黒日大②	
59	★かえつ2科4科 ★ドルトン東京1日AM ●日大豊山① ●宝仙①2科4科・特選	●関東学院①A ●日本大学(適性)GL ●日大藤沢①	東京電機大学② ●宝仙(新4科・特選)	
58	●獨協①			湘南学園ESD
57	★桜美林1日AM ●桜成学園・適性II ●順天①A ●日大第二① ●八王子学園①東-医(2科4科)		●足立学園①特選 ●京華①PM特選 駒込② ★聖学院①アド	
56	●桜成学園・適性II III	●日本大学(適性)AF	●桜美林(総合1日PM) 工学院①B 特待	自修館A②
55	●穎明館①一般 ●創価① ●八王子学園①東-医(適性)		●実践学園①特待	
54	●穎明館①GL ●桜美林(総合1日AM) ●目黒日大①4科		★桜江②特待 ●多摩大目黒①特待・特選 東京成徳大①特待	
53	●淑徳東鴨①一般 ●東京電機大学①	●自修館A①探究 ●自修館A①2科4科	★レザン世田谷①PMイカ-	
52	●駒込① ●宝仙①公立・特選		★レザン世田谷①PM本科 ●聖徳学園特選 ★八雲学園②	横浜創英②本科 横浜創英②サインス
51	●桜成学園① ●桜成学園グローバル		●聖学院(ものづくり思考力) 武蔵野大学②	
50	●工学院①A ●日大第三①		武蔵野東2科A②	
49		●横浜創英①本科 ●横浜創英①サインス	●玉川学園② 多摩大聖ヶ丘② 宝仙①理数	●横須賀学院①B
48	●京華(適性・特選) ●レザン世田谷①AMイカ- ●聖学院①一般 ●日大第一①4科		●啓明(算) ●千代田国際② ●文大杉並② 宝仙①ハル 宝仙①AAA 宝仙①クローバ 宝仙①読書 宝仙①セオ 明星②特選	●藤嶺藤沢(2科)
47	●京華①AM特選 ●レザン世田谷①AM本科 ●千代田国際① 文大杉並① ●八雲学園①	●横須賀学院①A	★文教大付② ●武蔵野東A適性② 文大杉並①英語	●鶴見大附①難進
46	●郁文館①総合 ●工学院適性MT① ●多摩大聖ヶ丘① ●文大杉並(適性) ★武蔵野大学① ●武蔵野大(適II) ●武蔵野大(適III) 武蔵野東①算数		●日本工大駒場② 武蔵野東2科B② 明法①PM特待	
45	●玉川学園① ●東京立正①AM適性 武蔵野東2科A① ●武蔵野東A適性① ●武蔵野東4科① ●明星①特選4科 ●明法①AM特待・適性 武蔵野東2科B①	●横須賀学院(適性)	★目白研心②	●関東六浦A②
44	●足立学園①2科4科 ●京華①一貫 ●桜丘① ●多摩大目黒①進学 ●千代田国際(適性) ●帝京①特選AM ●東海大高輪① ●東京成徳大①一般	●藤嶺藤沢①2科4科	●レザン自由①イカ- 聖徳学園PM① 帝京①特選PM 東海大菅生①B医難 ●立正①PM	●聖ヨゼフ(総合)
43	●レザン①イカ- 東海大菅生①A医難 ●日本工大駒場① ●文教大付① ●明星①特選適性 ●明法①AM 和光①	●鶴見大附(適性) ●横浜富士見丘①	●レザン自由①本科 ●城西大城西①PM 成立学園② ●明星学園B ●品川翔英②算理	●横浜富士見丘②
42	●郁文館①適性 ●レザン①本科 ●実践学園① ●城西大城西①AM ●聖徳学園AO ●目白研心① ●目白研心(適性)	●関東六浦A① ●聖ヨゼフ① ●東海大相模A ●横浜翠陵①	●共栄学園②	●横浜翠陵② ●横浜隼人(適性・公立)
41	●共栄学園① ●品川翔英①2科4科 ●品川翔英①適性 聖徳学園(適2科) ●聖徳学園(適3科) ●成立学園① ●帝京①進学AM 東京立正①AM2科 明星学園A ●立正①AM	●横浜① ●横浜翠陵(適性)	●啓明学園(国) 帝京①進学PM	
40	国立音大①演・劇2/1-2 国立音大①総合 啓明学園① 啓明学園(適性) 明星①総合	●相洋①A ●鶴見大附①進学 横浜翠陵(英語2/1) 横浜隼人①	●八王子実践②適性	●相洋①B
39	●足立学園①志 国士館① 実践学園LA&S① ●新渡戸文化適性 ●八王子実践①適性 目黒学院① 新渡戸文化2科①	●アレセア①AM アレセア①ホテナシナル アレセア(グローバル) 武相①	●東京立正①PM 新渡戸文化2科② ★目黒学院②	●アレセア①PM
38	上野2科1日AM ●上野4科理社1日AM ●上野適性1日 帝京八王子①A		●上野2科1日PM 帝京八王子①B	
37	●上野4科1日AM 修徳① ●鎌倉学園②2科1日AM 東海大菅生①A-貫 武蔵野②2科 武蔵野②7デグ		●修徳② 鎌倉学園①PM 貞静学園①1科 東海大菅生①B-貫 東星学園①	
36	●貞静学園①2科 ●貞静学園①適性 東星学園① 東邦音大東邦 ●武蔵野①適性	●大西学園A		●大西学園B

※芝国際中学校は2023年度入試の合格データ不足により、現在のところ入試結果偏差値・2024年入試予想偏差値とも算定不能のため、表中には掲載していません。

# 男子 7月版 2024年中学入試 予想偏差値(合格率)一覽

※最新の予想偏差値はホームページをご確認ください。

●…4科判定 ★…2科判定(2科4[3]科選択入試) ◆…国算理判定 ※…算数・理科判定 R…理科1科判定 無印…2科判定が国語1科判定が算数1科判定

偏差	2/2 (金)			
	午前 (東京・他)	午前 (神奈川)	午後 (東京・他)	午後 (神奈川)
78		●聖光学院①		
77	●渋谷教育学園幕張②			
76				
75	●渋谷教育学園渋谷②	●栄光学園		
74		●慶應義塾湘南藤沢[4科]		
73			●広尾学園(医進+E入)	
72	●昭和学院秀英②一般 ●本郷②	慶應義塾湘南藤沢[国算英]		
71	●桐朋② ●明治大明治①		東京都市大等々力S特・算数 東京農大一②	
70	●青山学院 ●攻玉社② ●世田谷学園②理数		高輪(算数) 広尾学園AG 広尾小石川③SG	●中央大学附属横浜②
69		●法政第二①	芝浦工大附(英語) ★青稜②B ※ドルトン2日PM理数特待 広尾小石川③本科 ●三田国際③イタ-S ●三田国際③イタ	青山横浜英和B
68	◆芝浦工大附② ●城北② ●巣鴨② ●世田谷学園②本科		★開智日本橋② 芝浦工大附(言語探究) ●東京都市大等々力②S特	
67	●明大中野① ●立教池袋①	●神奈川大附② ●鎌倉学園②		
66	●暁星① ★青稜②A ●高輪B		●安田学園④先進特待	桐蔭学園②PM特奨
65	●学習院①			
64	●国学院久我山② ●帝京大学②特待一般 ●安田学園③先進特待(4科)		駒込④特待 淑徳②東大選抜	日本大学B・GL 日大藤沢②
63	●東洋大学京北③		佼成学園G特奨 聖学院(特待生) 日大豊山②	日本大学B・AF
62	かえつ(国際生) ★ドルトン2日AM2科4科 ●安田学園③先進特待(適性)	●桐光学園② ●森村学園②	★かえつ2日特待 ★淑徳巣鴨②カ	
61	★東京電機大学③ ●目黒日大③特待適性			
60	●獨協③	★湘南学園B	穎明館③ 桜美林2日PM ●カワセ世田谷②イタ 八王子学園④東医 ★宝仙②2科4科特選	
59	●明治学院② ●目黒日大③2科4科		●足立学園②特奨 ●ルゾリア世田谷②本科 順天②B	
58	ドルトン2日AM思考表現 ●八王子学園③東・医		★桜丘④特待 ★聖学院②アド	
57	●順天②A			
56	●穎明館②一般 ★駒込③		●多摩大目黒②特待、特進 東京成徳大②特待	
55				
54	淑徳巣鴨②一般 ★日大第三② ●宝仙②公立・特選		●京華②特選	
53	★佼成学園②		工学院②B	自修館B②
52	●日大第一②4科	★横浜創英③本科 ★横浜創英③サエス	聖学院(デザイン思考力)	
51	★多摩大目黒②進学	★自修館B①	武蔵野大学④ ★八雲学園③	
50	★工学院②A ●武蔵野東4科② 武蔵野東③算数			横須賀学院②
49	★聖学院②一般		玉川学園④	
48	千代田国際③ ★武蔵野大学③ ●武蔵野東③適性		★文教大学付属④ 宝仙②理数 宝仙(英語)	★鶴見大附③難進 藤嶺藤沢A得意2科
47	帝京②特進AM ★文教大学付属③		千代田国際④ 日本工大駒場④ 文大杉並④ 文大杉並②英語 宝仙②国際生	
46	★足立学園② ★玉川学園③ ●多摩大聖ヶ丘(適性) ★文大杉並③ ★立正②一般 宝仙①国際生 武蔵野東2科A③ 武蔵野東2科B③		★京華②一貫 明法②PM特待 目白研心④	
45	●郁文館②総合 ★桜丘③ ★日本工大駒場③	★横浜富士見丘③	ルゾリア自由②イタ 帝京②特進PM 明星学園C	横須賀学院(英語資格)
44	★東京成徳大②一般 目白研心③	聖ヨゼフ②	ルゾリア自由②本科 聖徳学園PM② 東海大菅生②B医難 東京立正②PM奨学	横浜富士見丘④
43	★ルゾリア②イタ 東海大菅生②A医難	★関東六浦B① ★鶴見大附②進学	目白研心①英語資格	関東六浦B②
42	●郁文館②適性 共栄学園③ ★ルゾリア②本科 ★城西大城西②AM ★成立学園③ 帝京②進学AM ★品川翔英③		郁文館(未来力) ★実践学園②	
41	●実践学園(適性) 聖徳学園プログミング	★明法②AM ★横浜翠陵③ 横浜隼人②	帝京②進学PM	★横浜② 横浜隼人(適性・自己)
40	啓明学園② 国士館② 明星②総合	★相洋②A 横浜翠陵(英語2/2)	品川翔英④	相洋②B 武相②
39	東京立正②AM 八王子実践①アレン	アレセイア②ホテンシャル	実践学園LA&S②	アレセイア②PM
38	上野得意2科2日 帝京八王子②A 新渡戸文化(教科選択) 武蔵野②アレン	アレセイア②AM	帝京八王子②B 東星学園③	
37	修徳③ ★駿台学園2科4科2日AM 東海大菅生②A一貫 東星学園② 武蔵野②2科		修徳④ 駿台学園2日PM 東海大菅生②B一貫	
36	サレジオ 貞静学園②2科 ●武蔵野②適性	大西学園C	貞静学園②1科	

偏差	2/3 (土)		2/4 (日)		2/5 (月) 以降	
	偏差					偏差
78	●筑波大附駒場		●聖光学院②			78
77						77
76					●渋谷教育学園渋谷③2/5	76
75	●海城② ●筑波大学附属 ●早稲田②		●市川②			75
74	●浅野 ●慶應義塾中等部				●広尾学園③イタ-2/5	74
73	●都立小石川 ●東邦大東邦(後期)		●芝②		攻玉社(特別)2/5 ●広尾学園③本科2/5 ●本郷③2/5	73
72	●明治大明治②		●サレジオ学院B			72
71	●逗子開成② ●東京都市大付③II ●立教新座② ※三田国際MSTpm		●世田谷学園③理数		●逗子開成③2/5 ●東京都市大付④II2/5	71
70	●市立横浜サテライト 広尾小石川④SGpm		●東京農大一③ 広尾小石川⑤SGpm			70
69	●東京都市大付③I ●都立武蔵 ●横浜市立南 青山横浜英和C-pm 暁星②pm 広尾小石川④本科pm		●城北③ ●法政第二② 広尾小石川⑤本科pm ●三田国際④イタ-Spm		●東京都市大付④I2/5 立教池袋②2/5	69
68	●県立相模原 ●都立両国 ★開智日本橋③pm 国学院久我山ST②pm		●神奈川大附③ 芝浦工大柏(作文) ●巣鴨③ ●世田谷学園③本科 ●中央大学附属② ●明大野中②		●江戸川取手③東大2/5 ●江戸川取手③医科2/5 ●法政大学③2/5	68
67	●法政大学② かえつ(AL特待)pm		●高輪C 広尾小石川A Gpm		●成城③2/5 ●明大八王子B2/5pm	67
66	●学習院② ●専大松戸③ ●都立桜修館 ●都立大泉 ●明大八王子A② ●県立平塚 ●成城② ●成城学園② ●区立九段 ●学芸大附世田谷 東京都市大付(ゲロ+II) ●都立南多摩 ●安田⑤先進特待 ★山手学院B 帝京大学③pm ●都市大等々力②S-pm		★開智日本橋④ ●鎌倉学園③		●国学院久我山ST③2/5 淑徳③東大選抜2/5pm ★山手学院(後期)2/6 ★桐蔭学園③2/5 早稲田佐賀②首都圏2/5 関東学院②2/5pm	66
65	●学芸大附竹早 ●東京大学附属 ●都立三鷹 桜美林3日-pm		●成蹊② 目黒日大④特待pm		●江戸川取手③難関2/5 ●日本学園③2/5 ●日本大学C-GL2/5	65
64	●公文国際B ●都立立川国際 ●都立白鷗 ●都立富士 淑徳②A-N-特進pm 日大豊山③pm		●東京都市大等々力(A/L) ●獨協④ ●日本学園②		湘南学園D2/5	64
63	●東京都市大付(ゲロ+II) ●桐光学園③A ★かえつ3日特待pm ★淑徳巣鴨③カ7pm		●森村学園③		海陽③(東京)2/5 佼成学園②特奨2/5 ●日本大学C-AF2/5	63
62	●川崎市立川崎 ●日大豊山③ ●横浜国大附横浜 郁文館②IP-pm		●聖学院(G思考力特待) ●日大藤沢③ ドルトン東京4日-pm			62
61	●関東学院①C		●都文館適性IP 多摩大目黒④特待、特進			61
60	●湘南学園C ●日大第二② ●足立学園③特奨pm ★聖学院③アドpm 日大第三③ 多摩大目黒③特待、特進pm		●足立学園④特奨pm 東京電機大学④pm		●足立学園⑤特奨2/5pm	60
59			淑徳巣鴨③一般 順天③多面pm		日大第一②2科2/5 多摩大目黒⑤特待、特進2/6	59
58						58
57						57
56	●学芸大附小金井 日大第一①2科 横浜国大附鎌倉 桐光学園③B英語 桐光学園③B-T&M 実践学園②特待pm		●穎明館④総合 駒込⑤ ●明治学院③ 東京成徳大③特待 ●宝仙③公立・特選			56
55						55
54	創価② ★函館ラ・サール② ★ルゾリア③カワセイタ-pm ルゾリア世田谷③イタ-pm				八千代松陵2/5	54
53	●京華③特選 ★佼成学園③ 工学院③pm ★ルゾリア③カ本科pm ルゾリア世田谷③本科pm 武蔵野東2科A④特待pm				●ルゾリア世田谷④イタ-2/5 横浜創英③本科2/6 横浜創英③カ11/2/6 工学院③2/6pm	53
52					●ルゾリア世田谷④本科2/5 ★日工大駒場特別2/7	52
51	●八雲学園④		流経柏④		★自修館D2/5 ★昌平④2/5 八雲学園(未来)2/5	51
50	●お茶の水女子大附 自修館C-pm		聖学院(インテリ表現力) ★文教大学付属⑤			50
49	多摩大聖ヶ丘③pm 八王子学園特進pm 武蔵野東・EEpm		明星④特選			49
48	明星③特選 横須賀学院③pm 和光②pm		★足立学園④ ★鶴見大附③難進 多摩大聖ヶ丘④pm 千代田国際⑤pm 宝仙②A 7/1pm 宝仙②読書pm		●東海大高輪台③2/5 和光③2/13pm	48
47	★足立学園③ ★京華③一貫 ★日本工大駒場⑤ ★立正③		★桜丘⑤ 東海大菅生③医難 文大杉並⑥ ●細田学園③ 宝仙②AApm 宝仙②ゲロ+II 武蔵野大(7+ハンター)pm		郁文館⑤総合2/5 ★日工大駒場⑥2/5 東海大菅生④医難2/6 ★立正④2/7	47
46	★郁文館③総合 ★東海大相模B ●東海大高輪台② ★藤嶺藤沢②2科4科 ★文大杉並⑤ 目白研心(算数)pm		★郁文館④総合 城北埼玉⑤ 東海大相模C		ルゾリア21世紀自由イタ-2/5 ★多摩大聖ヶ丘⑤2/5 明法③特待2/5 ●工学院適性MT②2/6pm	46
45	目白研心⑤		アレセイア(特待) 光英VERITAS③ 多摩大聖ヶ丘リソング		ルゾリア21世紀自由本科2/5 ★城西大城西③2/5 ●千代田国際(思考力)2/5pm 聖徳学園AM②2/11	45
44	聖ヨゼフ③ ★東京成徳大③一般		上野特待4日 関東六浦C ★帝京③特進 東京立正③AM 明星学園D-pm		★品川翔英⑥2/5 ★横浜富士見丘⑥2/5 ★狭山ヶ丘④2/6 城西大城西④2/7 ★帝京④特進2/7	44
43	聖徳学園AM① ★横浜富士見丘⑤ 横浜翠陵④pm		実践学園(特別) 成立学園④ 武南⑤		二松学舎柏(全コ)2/5	43
42	翔凜(特別) 目白研心②英語資格 関東六浦(自己7+II)pm 新渡戸文化2科③pm 横浜富士見丘(国語)		★開智所沢⑤		佐野日大④一般2/5 城西川越④総合2/5 藤嶺藤沢B得意2科2/5 ★横浜翠陵⑤2/5 新渡戸文化2科④2/11pm	42
41	共栄学園④ 明星③総合 ★聖望学園⑤ ★横浜③pm		★開智望② ★帝京③進学 明星④総合		共栄学園⑤2/7 ★帝京④進学2/7	41
40	国立音大②総合 国士館③ 実践学園(自己PPR) ●品川翔英⑤		啓明学園③ ★相洋③		国士館②2/5 横浜隼人③2/6 ●東洋大牛久(総合)2/7 実践学園II2/10 国立音大③演-創2/10pm 国立音大③総合2/10pm 東京立正③2/14 明星国際II期2/17	40
39	★目黒学院③pm		アレセイア③AM 上野得意1科4日 上野2科音楽4日 ★西武台千葉② 八王子実践③ 帝京八王子③Bpm 東京立正③PM 八王子実践②7+II'pm		目黒学院④2/5 上野2科6日 埼玉平成③2/6 武相③2/8 秀明②2/10 志学館C2/11	39
38			帝京八王子③A アレセイア③PM		秀明八千代C2/5 帝京八王子④2/6	38
37	武蔵野③ 修徳⑤pm 自由の森C②		駿台学園4日AM 東海大菅生③一貫 東星学園④ 修徳⑥pm		武蔵野③2/5 修徳⑤2/5pm 東海大菅生③一貫 東星学園④ 修徳⑥2/5 自由の森③2/23	37
36	貞静学園③2科 貞静学園③1科pm		貞静②2科2/5 貞静①2/5 ●貞静②適性2/5 貞静②2科2/10 貞静①1科2/10			36

※芝国際中学校は2023年度入試の合格データ不足により、現在のところ入試結果偏差値・2024年入試予想偏差値とも算定不能のため、表中には掲載していません。



# 女子 7月版 2024年中学入試 予想偏差値(合格率)一覽

※最新の予想偏差値はホームページをご確認ください。

●…4科判定 ★…2科判定(2科4[3]科選択入試) ◆…国算理判定 ※…算数・理科判定 R…理科1科判定 無印…2科判定が国語1科判定が算数1科判定

偏差	～ 12/31	1/1 ～ 1/19	1/20 ～ 1/31
78			●渋谷教育学園幕張①/1/22
77			
76			
75		●栄東(東大特待I)1/12	●市川①/1/20
74		●浦和明の星女子①/1/14 ●栄東(東大II)1/18	
73	●東邦大東邦(推薦)12/1	開智(算数特待)1/12pm	昭学院秀英(午後特別・一般)1/20pm
72	●県立千葉12/9pm	●栄東A1/10 ●開智(先端特待)1/11 ●栄東A1/11	●東邦大東邦(前期)1/21 ●昭学院秀英①一般1/22
71		※淑徳与野①/1/11pm ●栄東B1/16	
70	●県立東葛飾12/9pm	●愛光(東京入試)1/7 ●西大和学園(東京)1/8 ●淑徳与野①/1/13 ●江戸川取手①東大1/17	
69	●江戸取適性東大12/16	●早稲田佐賀①首都圏1/8 ●大宮開成(特待)1/12 ●江戸川取手①医科1/17	●芝浦柏②GS1/27
68	●江戸取適性医科12/16	●県立土浦第一-1/6 ●県立水戸第一-1/6 ●開智(先端A)1/12	●芝浦柏①GS1/23 ●江戸川取手②東大1/25 ●江戸川取手②医科1/25
67	●千葉大学附属12/24	●開智(先端1)1/10	●芝浦柏②一般1/27
66	●江戸取適性難関12/16	●大宮開成①/1/10 ●大宮開成②/1/14 ●市立浦和1/14 ●江戸川取手①難関1/17	●専大松戸①/1/20 茗溪学園(AC③一般)1/21 ●芝浦柏①一般1/23 ●専大松戸②/1/26
65	早稲田佐賀新思考12/3	●茗溪学園(AC②一般)1/8 ●細田学園①特待1/10pm ●細田学園②特待1/12 ●開智(先端2)1/15	●麗澤①AE1/21
64	茗溪学園(AC①推薦)12/17	昌平T7㍻②(算数)1/11pm	●江戸川取手②難関1/25 ●麗澤②AE1/25 ●麗澤③AE1/28pm
63	●市立船毛国際12/9	●県立並木1/6 ●青山浦和①-1/10 ●青山浦和②-1/14 ●市立大宮国際1/15	●国府台女子①1/21
62		◆星野学園①理数1/10pm ●川口市立高等学校1/14	
61		●佐久長聖①東京1/9 埼玉栄②医学1/10pm 埼玉栄③難関1/10pm ●西武文理①特待1/10pm	茗溪学園(MG③一般)1/21 ●麗澤①EE1/21
60		●県立竜ヶ崎第一-1/6 ●茗溪学園(MG②一般)1/8 ●星野学園②理数1/11 埼玉栄③医学1/11pm 埼玉栄④難関1/11pm ●西武文理②特待1/13	★麗澤②EE1/25 ●麗澤③EE1/28pm
59		●佐久長聖②東京1/10 ●昌平T7㍻③/1/12 ●不二聖心S1/13 ●県立伊奈学園1/14	昭学院一般算数1/20pm ●昭学院(7F特待)1/24 千葉日大①/2/26
58	●国府台女子(推薦)12/16 茗溪学園(MG①推薦)12/17	●埼玉栄⑤医学1/13	昭学院一般国語1/20 ※光英VERITAS理数1/20pm
57	●土浦日大(CSAT)11/26	●県立日立第一-1/6 ●埼玉栄①医学1/10 ●昌平T7㍻①/10pm ●埼玉栄③医学1/11 ●埼玉栄⑤難関1/13 ●星野学園(総合)1/14	●千葉日大①/1/21 ●光英VERITAS特待選抜1/22 ●成田高校付(一般)1/25
56	●成田高校付(第一志望)12/1	●埼玉栄①難関1/10 ●埼玉栄③難関1/11 星野学園②進学1/11pm	
55	八千代松陰(特待推薦)12/1	●県立下妻第一-1/6 ●盛岡白百合(首都圏II)1/7pm ●茨城大学附属1/8 星野学園③進学1/10 浦和実業①PM特待1/10pm ●大妻嵐山(特待)1/11 ●開智未来T未来1/11pm ●西武台新座(特待)1/11pm 開智未来算数1/12pm ●埼玉栄⑤進学1/13	●昭学院(適性・特待)1/22 ●日出学園②/1/23
54		●県立水戸第一-1/6 ●常総学院①AD1/8 ●浦和実業①AM特待1/10 ●埼玉栄③進学1/10 ●埼玉栄⑤進学1/11 ●春日部共栄医学②PM特待1/11	●日出学園①/1/20
53		●盛岡白百合(首都圏I)1/7 ●春日部共栄政経②PM特待1/11pm ●細田学園②/1/12 浦和実業②PM特待1/12pm	●八千代松陰IGS1/20 ●二松柏①G特待1/20pm ●二松柏②G特待1/22
52		●県立下館第一-1/6 ●昌平②/1/11 ●浦和実業②AM特待1/12 ●昌平③/1/13 ●開智未来(開智併願)1/15	●流経柏①/1/22 ●土浦日大(KBT特待)1/23
51	●千葉日大(一志)12/1	●県立勝田1/6 ●日大三島(学力選抜)1/8 開智未来①/1/10pm ●西武台新座①特選1/10pm ●獨協埼玉②/1/12	●東海大浦安A1/20 ●東海大浦安B1/24
50	常総学院(適性AD)12/2 常総学院(推・専AD)12/9 ●土浦日大(ISAT)12/10	●県立古河1/6 ●県立鉦田第一-1/6 ●西武文理①/1/10 昌平②③/1/11	★常総学院②AD1/25
49		●西武文理(適性)1/13 春日部共栄医学④特待1/15 ●獨協埼玉③/1/17	●八千代松陰レス1/20 ●流経柏②/1/26 流経柏③/1/26pm
48	日出学園(推薦)12/1	●県立太田第一-1/6 ●細田学園①/1/10 ●春日部共栄医学①PM1/10 東京農大③特待1/10pm ●開智未来②/1/14 春日部共栄政経④特待1/15	★光英VERITAS①/1/20 ●八千代松陰1/21
47	流経柏(第一)12/1	★昌平①/1/10 昌平①②/1/11 ●春日部共栄政経①PM1/10pm ●狭山ヶ丘③/1/16	西武文理③/1/23 ●西武台新座(チャレンジ)1/25
46	●清真学園(前期)12/10	●春日部共栄政経①AM1/10 ●春日部共栄政経②AM1/11 ●西武台新座②特進1/11 ●大妻嵐山(適性)1/11pm 春日部共栄政経③/1/13pm	★和洋国府台①/1/20 清真学園(後期)1/20
45	●水戸英宏B一般11/27 昭学院一志2科1/1 八千代松陰(学科推薦)12/2 ●秀明(英学)12/3	●常総学院①ST1/8 大妻嵐山(まなびカキ)1/10 ●武南①AM1/10 ●武南②PM1/10pm	★和洋国府台②/1/24
44	常総学院(適性ST)12/2 常総学院(推・専ST)12/9	●浦和実業①適性1/11 ●東京農大三③/1/11 ●浦和実業②適性1/19	光英VERITAS英語1/24 ●光英VERITAS②/1/24 ●常総学院②ST1/25 東京農大三④/1/27
43	●水戸英宏A-11/19 ●佐野日大①/11/20 ●國學院栃木①一般11/26 ●國學院栃木②一般12/10 ●國學院栃木③英語12/10 ●佐野日大②/12/11	水戸英宏C一般1/4 ●長崎日大(関東)1/6 ●西武台新座(適性)1/14	昭学院7㍻②一般1/20 光英VERITAS(探究)1/20pm 西武台千葉①/1/22算数特待pm ●大妻嵐山②/1/23 水戸英宏D一般1/28
42	二松柏(第一)12/1 和洋国府台(推薦)12/1 國學院栃木②適性12/10	★不二聖心A1/6 ●本庄東①/1/10 ●聖望学園②適性1/11 ●武南②/1/12 ●本庄東②/1/17	●千葉明德(適性)1/20 ●國學院栃木③一般1/21 ●千葉明德(一般2)1/21 ●武南③/1/21 ●二松柏②総合1/24 ●浦和実業③/1/25 武南④/1/28
41	●東洋大牛久(適性)11/19 ●光英VERITAS(一志)12/1 昭学院一志1/12 千鶴園1/12 ●東邦大東邦12/1 ●東洋大牛久(専願)12/2 ●開智望(適性)12/16	●麗澤瑞浪(東京)1/8 ●東京成徳深谷①/1/10 ●開智所沢②/1/11 ●開智所沢③/1/12 ●開智所沢④/1/15 ●開智望(開智併願)1/15 ●開智望①/1/17	★二松柏①総合1/20 晩星国際I期A2-1/20pm ●東洋大牛久②/1/21 佐野日大③一般1/22
40	東洋大牛久(英語)11/19pm ●土浦日大(ICL)12/3 開智望(専願)12/9	●東洋大牛久①/1/5 ●開智所沢①/1/10 ●東京成徳深谷②/1/11 ●東京成徳深谷③/1/14	晩星国際I期A-1/20 ●千葉明德(一般1)1/20pm 晩星国際特色1/23 ●千葉明德(一般3)1/25 東京成徳深谷④/1/28 本庄第一③一般1/28
39		★聖望学園①/1/10 本庄第一①単願1/10 埼玉平成1科①/1/12 ●聖望学園③/1/12pm	★志学館A1/20 埼玉平成1科②/1/21 ●志学館B1/28
38	★西武台千葉(1志)12/4	●宮崎日大(首都圏)1/15 ●聖望学園④2科4科1/18	●千葉明德(一般4)1/28
37	翔凍(推薦)12/1 秀明八千代専願12/1	●金沢学院大附I東京1/8 ●埼玉平成①/1/10 ●本庄第一②一般1/11 埼玉平成STEM1/12pm ●埼玉平成②/1/14 秀明①/1/16	秀明八千代A1/20 ●西武台千葉①/1/20 秀明八千代B1/28
36			●金沢学院大附II東京1/22 自由の森C①/1/22
35			翔凍(一般)1/22

偏差	午前(東京・他)	2/1(木) 午前(神奈川)	午後(東京・他)	午後(神奈川)
78	●桜蔭			
77				
76	●渋谷教育学園渋谷① ●女子学院		●広尾学園②ｲﾝﾀｰ	
75	●雙葉 ●早稲田実業		●広尾学園②本科	
74		●洗足学園①		
73	●吉祥女子① ●広尾学園①	●フェリス学院		
72				
71	●鶴友学園①			●開智日本橋(特待) 東京農大一①
70	●頌栄女子学院①			神奈川大附① 山手学院(特待)
69	●中央大学附属① ●東洋英和A ●広尾小石川①SG ●立教女学院		★青嶺①B 田園調布(午後) ●都市大等々力①S特	
68	●学習院女子A ●広尾小石川①本科 ●法政大学①	●中央大学附属横浜①	ドルトン東京1BPM特待 広尾小石川②SG 山脇学園(国語)	湘南白百合(国語)
67	★開智日本橋① かつ(思考・特待) ●香蘭女学校① ◆芝浦工大附① ●成蹊① ●三田国際①ｲﾝﾀｰ-S	●青山横浜英和A	目学院久我山ST① 広尾小石川②本科 ●三田国際①ｲﾝﾀｰ 山脇学園(算数)	湘南白百合(算数)
66	●大妻① ●三田国際①ｲﾝﾀｰ		品川女子(算数) 普連土(1日午後算数) ●三田国際①ｲﾝﾀｰ	★横浜女学院(特奨①)
65	●成城学園① ●青嶺A ●明大八王子A①	●横浜雙葉①	恵泉女学園① 晃華学園② 淑徳①東大選抜	日本大A②GL
64	●東京都市大等々力①特選 ●山脇学園A	★山手学院A ●横浜共立A	東京女学院②	清泉水学院② 桐蔭学園①PM
63	●開智日本橋(適性) ●共立女子2/1 ●帝京大学① ●安田学園①先進特待(適性)	公文国際学園A ●日本大学A①GL	昭和女子AP本科 東洋大学京北② ●安田学園②先進特待 麗澤③AE	日本大学A②AF
62	●品川女子① ●淑徳①ｽｰﾊﾞｰ特選 ●昭と女子大G ●田園調布① ●東洋大学京北①	●日本女子大附① ●森村学園①	★かえつ1日特待	関東学院①B
61	●国学院久我山① ●富士見① ●安田学園①先進特待3科4科	●日本大学A①AF	明治学院① 山脇学園(英語AL-A) 麗澤④EE	
60	★かえつ2科4科 ●晃華学園① 埼玉大学附属 ●東京女学院① ●普連土(1日午前4科) 山脇学園(英語A)	★湘南学園A ●桐蔭学園①AM	跡見学園(特待) 飯文館①P 桜美林1BPM 大妻中野①ｱﾄﾞ 実践女子②	聖心ｱﾌﾞﾙｽﾞｽｸ
59	★昭和女子A本科 ●ドルトン東京1日AM ●宝仙①2科4科・特選	●関東学院①A	★淑徳集鶴①ｽﾌﾟﾙ 順天①B 昭和女子大S 八王子学園②東医	
58		●日本大学(適性)GL	※目黒日大②	
57	★桜美林1日AM ●順天①A ●八王子学園①東医(2科4科)	●清泉水学院① ●日大藤沢①	●宝仙(新4科・特選)	カリタス②
56	●頼明館①一般 ●日大第二①	●カリタス① ●桐光学園① ●日本大学(適性)AF	●三輪学園①午後	神奈川学園A・PM 湘南学園ESD
55	●大妻中野①ｱﾄﾞ ●光塩女子学院① ●実践女子① ●創価①		大妻多摩②総合 駒込②	
54	●八王子学園①東医(適性)		大妻多摩③総合 駒込②	
53	●日出学園①/1/20		江川女子(A0) ●桜美林(総合1BPM) 工学院①B特待 東京電機大学②	自修館A②
52	●八千代松陰IGS1/20 ●二松柏①G特待1/20pm ●二松柏②G特待1/22	●自修館A①探究 ●自修館A②2科4科	★かえつ1日特待	
51	●流経柏①/1/22 ●土浦日大(KBT特待)1/23	●横浜女学院A1	明治学院① 山脇学園(英語AL-A) 麗澤④EE	聖園女学院② ●横浜女学院B1
50	●東海大浦安A1/20 ●東海大浦安B1/24	●聖セザリア① ●聖園女学院①	実践女子①英語資格 女子聖学院ｽｶ	
49	★常総学院②AD1/25	★神奈川学園A・AM	★淑徳集鶴①ｽﾌﾟﾙ 順天①B 昭和女子大S 八王子学園②東医	捜真女学校(ｽｶｯﾌﾟ 1)
48	●八千代松陰レス1/20 ●流経柏②/1/26 流経柏③/1/26pm		※目黒日大②	
47	★光英VERITAS①/1/20 ●八千代松陰1/21		●聖心(新4科・特選)	
46	西武文理③/1/23 ●西武台新座(チャレンジ)1/25		●日本大学(適性)GL	
45	★和洋国府台①/1/20 清真学園(後期)1/20		●清泉水学院① ●日大藤沢①	
44	★和洋国府台②/1/24		●カリタス① ●桐光学園① ●日本大学(適性)AF	
43	光英VERITAS英語1/24 ●光英VERITAS②/1/24		大妻多摩②総合 駒込②	
42	★常総学院②ST1/25 東京農大三④/1/27		大妻多摩③総合 駒込②	
41	昭学院7㍻②一般1/20 光英VERITAS(探究)1/20pm		江川女子(A0) ●桜美林(総合1BPM) 工学院①B特待 東京電機大学②	
40	西武台千葉①/1/22算数特待pm ●大妻嵐山②/1/23		★かえつ1日特待	
39	水戸英宏D一般1/28		実践女子①英語資格 女子聖学院ｽｶ	
38	●千葉明德(適性)1/20 ●國學院栃木③一般1/21		★桜丘②特待 ●多摩大目黒①特待・特選 東京成徳大①特待	
37	●千葉明德(一般2)1/21 ●武南③/1/21 ●二松柏②総合1/24		●聖セザリア① ●聖園女学院①	
36	●浦和実業③/1/25 武南④/1/28		★武蔵野大② 大妻多摩③総合	
35	★二松柏①総合1/20 晩星国際I期A2-1/20pm		★東京農大②特2かE 日大豊山女子2科① 日大豊山女子(算数)	

※芝国際中学校は2023年度入試の合格データ不足により、現在のところ入試結果偏差値・2024年入試予想偏差値とも算定不能のため、表中には掲載していません。



※最新の予想偏差値はホームページをご確認ください。

Table with columns: 偏差 (78-35), 午前(東京・他), 午前(神奈川), 午後(東京・他), 午後(神奈川). Rows list schools and their respective偏差値.

Table with columns: 偏差 (78-35), 2/3(土), 2/4(日), 2/5(月)以降, 偏差. Rows list schools and their respective偏差値.

※芝国際中学校は2023年度入試の合格データ不足により、現在のところ入試結果偏差値・2024年入試予想偏差値とも算定不能のため、表中には掲載していません。

## ● お問い合わせ

首都圏模試センターホームページのフォームよりお問い合わせください。



## ● 個人情報保護方針

株式会社首都圏中学模試センター（以下、当社）は、事業活動において皆様からお預かりする個人情報を、下記に定める方針に基づき、厳重に保護・管理いたします。

### ■ 個人情報の収集・利用

当社がお客様の個人情報を収集する際には、あらかじめその利用目的を明らかにし、適切な範囲で行います。収集した個人情報は、利用目的の範囲を超えて利用することはありません。  
また、法令の定める場合などを除き、お客様の同意を得ずに、お客様の個人情報を第三者に開示・提供することはありません。ただし、個人を特定できない形で集計されたデータを当社のホームページに掲載したり、印刷物にして公開する場合がございます。

### ■ 個人情報の管理・取り扱い

お客様から収集した個人情報は、厳重に管理し、外部からの不正アクセス、データ漏洩、改ざん、不正利用がないように十分な対策を行います。また、当社従業員に対し必要かつ適切な教育・監督を行い、お客様の個人情報の安全管理および適切な取り扱いを徹底いたします。

### ■ 個人情報の委託

当社の委託先事業者にお客様から収集した個人情報の取り扱いを委託する場合には、委託先に対して必要かつ適切な教育・監督を行い、お客様の個人情報の安全管理および適切な取り扱いを徹底いたします。

### ■ 当社ホームページにおける個人情報の取り扱い

当社のホームページを閲覧されるにあたり、通常のご利用においては、ご自身に関するいかなる情報もご提供いただく必要はありません。ただし、「資料請求」「お問い合わせ」「お申し込み」「マイページ登録」などの場合には、「お名前」「ご住所」「電話番号」「Eメールアドレス」等、それぞれに必要な範囲での個人情報を入力していただきます。これらの情報は、ご請求いただいた資料の送付やお問い合わせに対する回答など、その目的達成に必要な範囲で使用いたします。  
当社のホームページから、あるいは当社のホームページへリンクしている他（事業者または個人）のホームページにつきましては、この「個人情報保護方針」が適用されるものではありません。

### ■ 個人情報の開示・訂正・利用停止

お客様が、ご自身の個人情報について開示・訂正・利用の停止を希望される場合には、当社窓口にご連絡いただければ、当社の定める手続きにより速やかに対応いたします。

### ■ 個人情報の取り扱いに関するお問い合わせ窓口

株式会社 首都圏中学模試センター tel : 050-1745-4929 unei@syutoken-mosi.co.jp



各種SNSでは最新情報を発信しています。

株式会社 首都圏中学模試センター  
www.syutoken-mosi.co.jp

〒101-0042 東京都千代田区神田東松下町41-1 H'0神田805

首都圏  
模試センター

首都圏模試ホームページはコチラ

